Вестник

6+

mokupchino.ru

МУНИЦИПАЛЬНОГО ОБРАЗОВАНИЯ «КУПЧИНО» №32, 18 октября 2018

Муниципалитет Купчино в этом году провел большую работу в рамках ведомственной целевой программы по благоустройству внутридворовых территорий. Сегодня мы подробно рассказываем о сделанном

стр. 2–4

СОБЫТИЕ

Уважаемые жители!

Муниципальное образование Санкт-Петербурга
муниципальный округ Купчино
приглашает всех жителей нашего округа
принять активное участие

в Дне благоустройства города
20 октября

Именно от наших общих усилий зависит чистота и ухоженность любимого района!

Места проведения:

1. Бухарестская ул., д. 33, корп. 1 (детская площадка)
2. Будапештская ул., д. 23, корп. 2, д. 25 (детская площадка)

Начало в 10.00

ПРОГРАММА

телевизионных передач с 22 по 28 октября

стр. 10–23

ЖИТЕЛЯМ

В традиционной рубрике нашей газеты «Вход свободный» рассказываем о бесплатных мероприятиях, которые организуют библиотеки Фрунзенского района

стр. 26

Сделать округ комфортным для жителей — одна из важных задач муниципалитета

Работы по ремонту асфальтового покрытия на Будапештской ул., 42, корп. 4, 5 (до и после проведения ремонта)

Этим летом муниципалитет Купчино в рамках ведомственной целевой программы мероприятий по благоустройству территории МО «Купчино» провел большую работу по приведению в порядок внутридворовых территорий.

Глава муниципалитета Купчино **Михаил Черепанов** в интервью нашей газете подчеркнул: «Благоустройство внутридворовых территорий входит в полномочия органов местного самоуправления, именно на эти цели тратится значительная часть бюджета нашего муниципального образования. Каждый год мы составляем адресные программы по благоустройству: они формируются и корректируются на основании обращений жителей нашего округа. Мы очень внимательно относимся к каждому обращению наших жителей. Муниципалитет определяет масштаб и сроки проведения работ по каждому адресу, информирует купчинцев о включении того или иного объек-

Работы по ремонту асфальтового покрытия на Бухарестской ул., 33

Организация дополнительных парковочных мест у ДДЮТ на Будапештской ул., 36, корп. 1, 2

та в адресные программы по благоустройству. Мы тщательно контролируем каждую стадию проведения этих работ, следим за их качеством, и об итогах также сообщаем жителям. Естественно, что главным образом благоустройство подведомственных нам территорий происходит в теплый сезон, но работа по составлению долгосрочных планов ведется круглогодично».

В этом году продолжалось активное благоустройство округа и, как сообщили в муниципальном образовании Купчино, на сегодняшний день выполнены следующие работы:

1. По текущему ремонту асфальтового покрытия внутриквартальных проездов по пяти адресам: пр. Славы, д. 2, 4; Будапештская ул., д. 42, корп. 4, 5; проезд Бухарестская ул., д. 33, корп. 1 — ул. Турку, д. 9, корп. 1; Бухарестская ул., д. 39, корп. 4; проезд Бухарестская ул., д. 41 — пр. Славы, д. 30, корп. 6.

2. По ремонту набивного покрытия пешеходных дорожек по двум адресам: пр. Славы, д. 12; Бухарестская ул., д. 35, корп. 3, 4.

3. По ремонту детского оборудования, расположенного на детских площадках округа, и завозу песка в песочницы.

4. По установке скамеек и малых архитектурных форм (полусфер) для ограничения парковки автотранспорта.

5. По установке двух тренажерных площадок по адресам: Белградская ул., д. 6, корп. 4 и Белградская ул., д. 14, корп. 2.

6. По посадке 21 дерева — ивы шаровидной — по пяти адресам.

7. По комплексному благоустройству территории у домов 41, 43 по Бухарестской улице: обустроена зона отдыха, организована мощеная пешеходная зона и дополнительные парковочные места согласно проектно-сметной документации.

8. По организации дополнительных парковочных мест у ДДЮТ по адресу: Будапештская ул., д. 36, корп. 1, 2.

В этом году также завершится ремонт дворового проезда по Будапештской ул., д. 5, корп.1, 2, 3, который был начат в прошлом году.

Работы по комплексному благоустройству территории на Бухарестской ул., 41—43. Здесь устроена зона отдыха, пешеходная зона, а также дополнительные парковочные места

Завершаются работы и по другим адресам, включенным в ведомственную целевую программу по благоустройству территории МО «Купчино» на 2018 год.

Также в ведении муниципального образования находится уборка и содержание территорий зеленых насаждений общего пользования местного значения. Данные территории утверждаются Комитетом имущественных отношений по итогам инвентаризации, проводимой ежегодно. Уборка и содержание данных территорий осуществляется согласно муниципальному контракту.

«Нужно понимать, что согласно действующему законодательству не вся территория внутри кварталов входит в зону ответственности муниципалитета Купчино, — продолжает **Михаил Черепанов**. — За многие территории отвечают Комитет по благоустройству Санкт-Петербурга, государственные учреждения, управляющие компании — “Жилкомсервисы”. Мы постоянно взаимодействуем с этими организациями, потому что уверены — комфорт проживания в нашем округе должен создаваться только всеми вместе».

Отметим еще один важный адрес: Бухарестская ул., д. 41, 43. Здесь после завершения работ по комплексному благоустройству территории — устройству зоны отдыха и пешеходной зоны, а также обустройству дополнительных парковочных мест — было проведено праздничное открытие зоны

Сделать округ комфортным для жителей — одна из важных задач муниципалитета

Произведены работы по ремонту детского оборудования во дворе на Белградской ул., 6—1 (фото слева), и на Белградской ул., 8—1

Установка малых архитектурных форм на пр. Славы, 20

отдыха. На мероприятии присутствовали жители близлежайших многоквартирных домов. Благоустройство данной территории было особенно важным, так как по данному адресу располагается СПбГБУ «Комплексный центр социального обслуживания населения Фрунзенского района Санкт-Петербурга».

Отдел благоустройства ВМО «Купчино»

В этом году в ходе рейтингового голосования «Твой бюджет», которое состоялось во время выборов президента России 18 марта, наибольшее количество обращений на территории ВМО «Купчино» поступило по адресу: пр. Славы, д. 2, 4. Здесь требовался ремонт асфальтового покрытия внутридворового проезда. По результатам голосования данный адрес был внесен в ведомственную целевую программу по благоустройству территории ВМО «Купчино» на 2018 год. На сегодняшний день все работы по ремонту произведены.

Поздравьте ваших родных и близких

Уважаемые жители муниципального образования Купчино! Напоминаем, что вы можете поздравить с днем рождения своих родственников, близких и друзей, проживающих на территории нашего округа.

Это можно сделать в муниципальном образовании Купчино по адресу: 192212, Санкт-Петербург, Будапештская ул., д. 19, корп. 1, или по телефону/факсу 703-04-10 в рабочие дни с понедельника по четверг с 9.00 до 17.00.

Также можно направить поздравление по электронной почте mocupch@gmail.com, обязательно указав: фамилию, имя, отчество, дату рождения именинника, адрес проживания, контактный телефон, текст поздравления. Не забудьте указать вашу фамилию, имя, отчество, адрес проживания, контактный телефон для обратной связи.

Муниципальный Совет МО «Купчино» от всей души поздравляет с юбилеем жителей нашего округа:

С 90-летием!
Лидию Михайловну ИЗЮРОВУ.

С 80-летием!
Нину Дмитриевну РАЗИНУ,
Надежду Васильевну СЕМЕНОВУ,
Галину Ивановну СЕМЕНОВУ.

С 70-летием!
Галину Александровну ЗАХАРОВУ.

Желаем вам здоровья, счастья и мирного неба над головой!

Уточнение
В выпусках газеты №28–31 ошибочно была указана информация о приеме населения депутатом Смеховым А.Е. (избирательный округ №217). С 18.09.2018 г. прием не ведется.

График приема депутатов Муниципального Совета муниципального образования МО «Купчино»

СПб, ул. Будапештская, дом 19, корпус 1, 2-й этаж

Ф.И.О.	Время приема	
Избирательный округ №216		
Баранов Дмитрий Евгеньевич	Второй вторник	16.00—18.00
Гапанович Антонина Леонидовна	Последний вторник	14.00—16.00
Кузнецов Владимир Алексеевич	Третий четверг	16.00—18.00
Фомина Елена Васильевна	Вторник, четверг	16.00—18.00
Яровой Александр Степанович	Первая и третья среда	14.00—16.00
Избирательный округ №217		
Логинов Евгений Игоревич	Первая и третья среда	16.00—18.00
Мерзлякова Мария Геннадьевна	Третья среда	18.00—20.00
Свиридов Анатолий Валерьевич	Первая пятница	16.00—17.00
Середа Елена Валентиновна	Последний четверг	17.00—18.00
Избирательный округ №218		
Ерёмина Светлана Николаевна	Первый четн. вторник	11.30—13.30
Маликов Александр Сергеевич	Первый понедельник	16.00—18.00
Мельникова Инна Васильевна	Вторая среда	16.00—18.00
Соколов Вячеслав Юрьевич	Вторая среда	16.00—17.00
Черепанов Михаил Сергеевич	Каждый четверг	16.00—18.00
Избирательный округ №219		
Борзанова Марина Валентиновна	Каждый вторник	17.00—18.00
Иванова Елена Владимировна	Вторая среда	18.30—19.30
Коротких Анастасия Валерьевна	Первый вторник	16.00—18.00
Куракин Максим Александрович	Вторая среда	16.00—18.00
Трубицын Юрий Николаевич	Каждый четверг	16.00—18.00
Часы приема Главы муниципального образования «Купчино»		
Черепанов Михаил Сергеевич	Каждый четверг	16.00—18.00

График приема граждан структурными подразделениями Местной администрации

СПб, ул. Бухарестская, дом 43,
тел. 402-46-06

И.о. Главы Местной администрации		
Орлова Алена Сергеевна	Вторник, четверг	10.00–12.00
Общий отдел		
Михайлова Ольга Алексеевна	Вторник Четверг	12.00–13.00 14.00–15.00
Отдел благоустройства		
Степовая Виктория Викторовна	Вторник, четверг	14.00–16.00
Отдела опеки и попечительства (ул. Будапештская, дом 19, корпус 1)		
Лунина Жанна Юрьевна	Понедельник Четверг	15.00–17.00 10.00–12.00

«Это прошлое нельзя вычеркнуть из национальной памяти»

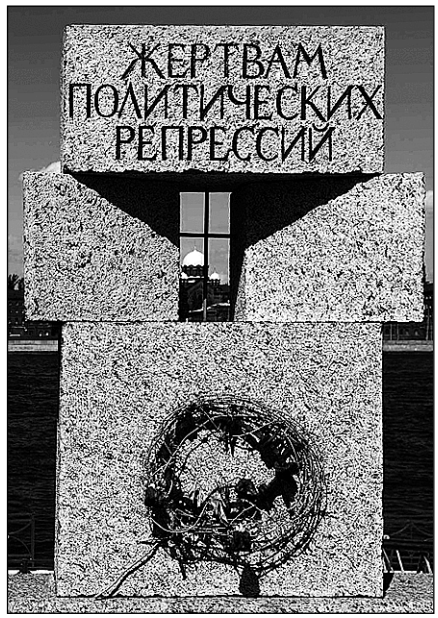

Недавно в Санкт-Петербурге состоялось выездное заседание Межведомственной рабочей группы по координации деятельности, направленной на реализацию Концепции государственной политики по увековечению памяти жертв политических репрессий.

В программу трехдневного визита делегации в составе председателя Совета при президенте РФ по развитию гражданского общества и правам человека Михаила Федотова, статс-секретаря, заместителя министра культуры РФ Аллы Маниловой, члена СПЧ, директора Государственного музея истории ГУЛАГа Романа Романова, Уполномоченного по правам человека в Санкт-Петербурге Александра Шишлова и других членов рабочей группы вошло посещение памятных мест, связанных с политическими репрессиями, и обсуждение практики реализации Концепции в Санкт-Петербурге.

Участники мероприятия посетили Государственный музей истории Санкт-Петербурга, Соловецкий камень, Левашовское мемориальное кладбище, места захоронений в Ковалевском лесу, кладбище Памяти жертв 9-го января, Петропавловскую крепость, Кронштадт, Государственный музей политической истории России.

Накануне в Смольном состоялось пленарное заседание Межведомственной рабочей группы с участием вице-губернатора Владимира Кириллова, который в своем выступлении представил собравшимся информацию о ходе реализации Концепции по увековечению памяти жертв политических репрессий в Санкт-Петербурге.

Он отметил, что в целях координации данной работы при Комитете по культуре города создана межведомственная рабочая группа, в состав которой вошли представители исполнительных органов государственной власти, научно-информационного центра «Мемориал», центра «Возвращенные имена», государственных музеев города, Уполномоченный по правам человека в Санкт-Петербурге Александр Шишлов и другие участники.

В рамках прошедших заседаний комиссии был рассмотрен ряд инициатив, включая увековечение памяти жертв политических репрессий, останки которых были обнаружены на территории Петропавловской крепости, и определение места их захоронения.

«До конца текущего года должны быть завершены антропологические исследования останков погибших. На заседании рабочей группы одобрено место их захоронения — кладбище Памяти жертв 9-го января. Дата и план церемонии захоронения будут утверждаться на следующих заседаниях рабочей группы», — сообщил вице-губернатор.

По информации Владимира Кириллова, особое внимание правительства Санкт-Петербурга уделяется организации культурно-просветительских мероприятий для горожан, включая подрастающее поколение петербуржцев. На регулярной основе в Доме писателя проходят литературные вечера, посвященные памяти жертв политических репрессий.

Комитетом по образованию организуются встречи учащихся школ с представителями Санкт-Петербургской ассоциации жертв необоснованных репрессий и других общественных объединений.

30 октября, в День памяти жертв политических репрессий, в музее-квартире Льва Николаевича Гумилева на Коломенской улице состоится тематическая встреча юных краеведов Санкт-Петербурга. Также в этот день в Академии талантов пройдет городской интеллектуальный турнир «Возвращение имен».

Завершая выступление, Владимир Кириллов отметил, что активная деятельность в рамках межведомственной рабочей группы будет продолжена и в дальнейшем.

«В Концепции государственной политики по увековечению памяти жертв политических репрессий четко обозначено, что Россия не может в полной мере стать правовым государством и занять ведущую роль в мировом сообществе, не увековечив память многих миллионов своих граждан, ставших жертвами политических репрессий. Это прошлое нельзя вычеркнуть из национальной памяти, и сегодня наш нравственный долг — не допустить забвения», — подчеркнул вице-губернатор.

В ходе совещания был рассмотрен ряд предложений по итогам посещения памятных мест в Санкт-Петербурге. Члены рабочей группы обсудили перспективы создания информационно-просветительского центра на базе Левашовского мемориального кладбища, а также музейно-мемориального комплекса на территории Ковалевского леса, где в годы Гражданской войны были расстреляны более четырех тысяч жертв «красного террора».

Подготовлено по информации пресс-службы правительства Санкт-Петербурга

Профессиональный праздник сотрудников МВД

Муниципалитет Купчино поздравил сотрудников органов внутренних дел со 100-летием со дня основания штабных и кадровых подразделений в системе органов внутренних дел.

В торжественной обстановке начальник УМВД России по Фрунзенскому району Санкт-Петербурга Николай Хлусов наградил сотрудников медалями и почетными грамотами.

«В системе органов внутренних дел кадровому обеспечению служебной деятельности всегда придавалось огромное значение. От профессионализма сотрудников подразделений по работе с личным составом зависела успешность решения сложнейших задач по укреплению правопорядка и законности в стране. Поэтому на протяжении всей истории нашей страны в структуре Министерства внутренних дел находились подразделения, обеспечивающие работу с кадрами», — отметил в поздравлении Николай Хлусов.

От имени главы муниципалитета Купчино Михаила Черепанова и депутатов Муниципального Совета МО «Купчино» весь личный состав и ветеранов штабных подразделений и кадровой службы Управления поздравил заместитель главы муниципального образования Максим Куракин. Он пожелал всем крепкого здоровья, счастья, семейного благополучия и успехов на службе и вручил стражам законопорядка подарки.

«Создание комфортной среды для жителей — одна из наших приоритетных задач. И здесь немалую роль играет безопасность. Сотрудничество и налаживание связи муниципалитетов с правоохранительными органами, безусловно, способствует повышению уровня безопасности территории, — уверен Максим Куракин. — Мы высоко ценим профессионализм сотрудников правоохранительных органов, и всегда готовы к эффективному взаимодействию на благо людей».

Инна ПЕТРОВА

Борьба с незаконной рекламой

Добровольцы агентства «ДА!» Фрунзенского района провели очередную акцию против незаконной рекламы на столбах и асфальте у станции метро «Международная».

Активисты срывали листовки и закрашивали рекламу. Акция регулярно проводится студентами и школьниками Фрунзенского района.

Фасады и двери, столбы и дорожные знаки, водосточные трубы и остановки постоянно зарастают густым слоем бумажных объявлений всех размеров и цветов. А тротуары зачастую испачканы незаконной рекламой так, что в некоторых местах под нанесенной злоумышленниками краской не видно асфальта и плитки. Нарастающий с каждым годом объем этого «визуального мусора» приводит к тому, что город теряет свою строгую красоту, превращаясь в рекламный базар.

Добровольцы приглашают на подобные мероприятия всех желающих жителей Фрунзенского района и города.

Пресс-служба администрации Фрунзенского района

Дворы района становятся комфортнее

К концу года во Фрунзенском районе в рамках проекта «Формирование комфортной городской среды» планируется завершить работы по благоустройству дворовых территорий по 79 адресам.

В 32 дворах будет установлено новое оборудование для спорта и отдыха, а еще в 47 будет сделано новое освещение. На данный момент работы завершены на 75%: 59 адресов уже готовы, еще на 20 объектах работы продолжаются.

Одна из новых площадок, на которой дети и родители уже проводят свободное время, находится во дворе дома на Купчинской улице, 6/4. На новой площадке интересно будет всем. Для малышей есть горки, песочница, качели. Для ребят старшего возраста и родителей различные тренажеры, турники, брусья, кольца. Для тех, кто любит игровой спорт, есть площадка для баскетбола и стол для тенниса. Для любителей спокойно почитать книгу на свежем воздухе установлены скамейки.

Вице-губернатор Николай Бондаренко отметил: «У жителей квартала были разные пожелания. Часть горожан хотела, чтобы было создано пространство для активного отдыха и спорта, другая часть ждала установки детской площадки. Также были пожелания о создании зоны, где можно просто отдохнуть, погулять и почитать книгу. В итоге здесь удалось найти комплексное решение и учесть интересы всех жителей».

Весомый вклад в развитие района

Итоги совместной работы власти и бизнеса за первое полугодие обсудили на заседании Совета руководителей организаций Фрунзенского района. Второе в этом году собрание состоялось в строительной компании «Компакт».

В совещании приняли участие представители районной администрации, руководители организаций, работники предприятий.

Участники встречи обсудили итоги экономического развития района за прошедшие полгода, поговорили о предстоящих совместных проектах в сфере благоустройства, молодежной политики, благотворительности. В ходе заседания глава Фрунзенского района Владимир Сапожников вручил руководителям предприятий награды за весомый вклад в развитие района.

Рейды по охране окружающей среды

Сотрудники администрации Фрунзенского района совместно с инспекторами ГИБДД и представителями Комитета по природопользованию, охране окружающей среды и обеспечению экологической безопасности провели очередной рейд по выявлению нелегальных перевозчиков отходов.

У транспортировщиков проверялись: наличие лицензии на деятельность по обращению с отходами, паспорта отходов, товарно-транспортные накладные с информацией о месте, где был принят груз, его наименовании и грузополучателе. В ходе рейда были выявлены случаи безлицензионного транспортирования отходов. В отношении шести перевозчиков были составлены протоколы за нарушения требований обращения с отходами.

Представители администрация Фрунзенского района на регулярной основе принимают участие в рейдах совместно с надзорными органами. Также еженедельно проводится мониторинг территорий по выявлению несанкционированных мест складирования отходов.

Расследуется очередное мошенничество

Во Фрунзенском районе полиция расследует мошенничество в отношении пенсионерки, которая отдала свои сбережения за БАДы.

11 октября в 27-й отдел полиции УМВД по Фрунзенскому району поступило заявление от 82-летней гражданки, которая сообщила о том, что в ее квартире дома 39-1 на Бухарестской улице под предлогом продажи лекарственных средств для прохождения лечения неизвестный злоумышленник передал ей БАДы, получив за них денежные средства в размере 412 тысяч рублей.

По данному факту в настоящее время полиция проводит проверку, устанавливаются все обстоятельства произошедшего. Решается вопрос о возбуждении уголовного дела. Полицейские принимают все необходимые меры к розыску и задержанию предполагаемого злоумышленника.

Семинар по противопожарной безопасности

Администрацией района совместно с отделом надзорной деятельности и профилактической работы УНД и ПР ГУ МЧС проведен семинар по вопросам обеспечения пожарной безопасности в социально-значимых государственных учреждениях района (объектах образования, здравоохранения, социальной защиты населения, молодежного досуга, культуры и спорта).

В семинаре приняли участие представители прокуратуры, руководители школ, поликлиник, молодежных клубов, других государственных учреждений. Участникам были доведены требования законодательства в области обеспечения пожарной безопасности, в ходе семинара демонстрировались приемы и способы тушения пожара, оказания первой медицинской помощи. Особое внимание уделили порядку эвакуации людей из зданий в случае возникновения пожара.

День призывника прошел успешно

80 старшеклассников из школ №310, 318, 325 и 367 Фрунзенского района приняли участие в городском празднике День призывника.

Школьники и студенты колледжей Санкт-Петербурга отправились на танковый полигон Сертоловского учебного центра, где для ребят была организована масштабная программа: рассказали о Вооруженных силах России, показали образцы вооружения, провели разнообразные практические занятия, включающие преодоление полосы препятствия, выполнение нормативов по разборке/сборке автоматов. Работала полевая кухня.

Одними из самых зрелищных частей праздника стали «танковый вальс» пары Т-80 и показательное наступление мотострелкового взвода в бою. Также воспитанники ДОСААФ показали технику экстремального вождения, а казаки — меткость и удаль. Школьники смогли получить ответы от представителей Вооруженных сил России на все интересующие вопросы, а также стали зрителями концерта.

Наш хор — один из лучших

Коллектив Центра творчества и образования Фрунзенского района — старший хор «Лира» — отмечен по итогам городского конкурса.

В Государственной академической Капелле состоялся гала-концерт победителей II городского конкурса вокального искусства «Юный вокалист», организованного Комитетом по образованию Санкт-Петербурга, Дворцом учащейся молодежи и Школой вокального искусства Ирины Богачевой.

По итогам конкурса старший хор «Лира» (руководитель — Э.Я. Дмитриева, концертмейстер — А.К. Мкртчян) музыкально-драматического отдела ЦТиО стал лауреатом III степени.

Состязания по ориентированию

600 школьников Фрунзенского района примут участие в соревнованиях по ориентированию.

Отдел образования администрации Фрунзенского района совместно с региональной физкультурно-спортивной общественной организацией «Спортивная федерация спортивного ориентирования Санкт-Петербурга» проводит соревнования «Спортивное ориентирование — в школу!»

Состязания пройдут 24 октября с 10.00 до 17.00 на территории школы №212 (ул. Ярослава Гашека, 9, к. 2).

По материалам официального портала администрации Фрунзенского района Санкт-Петербурга (www.frunznews.ru) и vk.com/frunzr

ПОНЕДЕЛЬНИК, 22 октября

№32
18 октября 2018

ПЕРВЫЙ КАНАЛ

5.00 Телеканал Доброе утро
9.00, 3.00 Новости
9.15 Сегодня 22 октября. День начинается
9.55, 3.20 Модный приговор
10.55 Жить здорово! (16+)
12.00, 15.00 Новости с субтитрами
12.15, 17.00, 18.25 Время покажет (16+)
15.15 Давай поженимся! (16+)
16.00, 2.20, 3.05 Мужское / Женское (16+)
18.00 Вечерние новости с субтитрами
18.50, 1.20 На самом деле (16+)
19.50 Пусть говорят (16+)
21.00 Время
21.45 Т/с ПРЕМЬЕРА. «СВЕТЛАНА» (16+)
22.45 Премьера. Большая игра (12+)
23.45 Вечерний Ургант (16+)
0.20 Познер (16+)
4.15 Контрольная закупка

РОССИЯ 1

5.00, 9.15 Утро России
9.00, 11.00, 14.00, 20.00 Вести
9.55 О самом главном (12+)
11.25, 14.25, 17.00, 20.45 Вести. Местное время
11.40 Судьба человека с Борисом Корчевниковым (12+)
12.50, 18.50 60 минут (12+)
14.40 Т/с «МОРОЗОВА» (12+)
17.25 Андрей Малахов. Прямой эфир (16+)
21.00 Т/с «ДОЖИТЬ ДО ЛЮБВИ» (12+)
23.45 Вечер с Владимиром Соловьёвым (12+)
2.30 Т/с «ЛЕДНИКОВ» (16+)

ТВ ЦЕНТР

6.00 Настроение
8.00 Х/ф «ПРИЕЗЖАЯ» (12+)
10.00 Д/ф «Юлия Борисова. Молчание Турандот» (12+)
10.55 Городское собрание (12+)
11.30, 14.30, 19.40, 22.00 События
11.50 Т/с «ЧИСТО АНГЛИЙСКОЕ УБИЙСТВО» (12+)
13.40 Мой герой (12+)
14.50 Город новостей
15.05 Т/с «ПУАРО АГАТЫ КРИСТИ» (12+)
17.00 Естественный отбор (12+)
17.50, 4.15 Т/с «ЧИСТО МОСКОВСКИЕ УБИЙСТВА» (12+)
20.00, 2.15 Петровка, 38 (16+)
20.20 Право голоса (16+)
22.30 Грузия. Солдат Евросоюза. Спецрепортаж (16+)
23.05 Знак качества (16+)
0.00 События. 25-й час
0.35 Д/с «Советские мафии» (16+)
1.25 Д/ф «Брежнев, которого мы не знали» (12+)
2.35 Х/ф «СМЕРТЬ НА ВЗЛЕТЕ» (12+)

НТВ

5.00 Т/с «РУССКИЙ ДУБЛЬ» (16+)
6.00 Деловое утро НТВ (12+)
8.20 Т/с «МУХТАР. НОВЫЙ СЛЕД» (16+)
10.00, 13.00, 16.00, 19.00, 0.00 Сегодня
10.20 Мальцева (12+)
11.10 Т/с «УЛИЦЫ РАЗБИТЫХ ФОНАРЕЙ» (16+)
13.25 Обзор. Чрезвычайное происшествие
14.00, 16.30, 1.25 Место встречи
17.15 ДНК (16+)
18.15, 19.40 Т/с «ШЕФ. ИГРА НА ПОВЫШЕНИЕ» (16+)
21.00 Т/с «СКОРАЯ ПОМОЩЬ» (16+)
23.00 Т/с «ЧЕТВЕРТАЯ СМЕНА» (16+)
0.10 Поздняков (16+)
0.25 Т/с «СВИДЕТЕЛИ» (16+)
3.15 Поедем, поедим! (0+)
4.05 Т/с «МОСКВА. ТРИ ВОКЗАЛА» (16+)

РОССИЯ К

6.30, 7.00, 7.30, 8.20, 10.00, 15.00, 19.30, 23.40 Новости культуры
6.35 Д/с «Пешком...»
7.05 Д/с «Эффект бабочки»
7.35, 22.20 Т/с «СИТА И РАМА»
8.25 Д/с «Первые в мире»
8.40, 16.40 Т/с «ОЛЬГА СЕРГЕЕВНА»
10.15 Наблюдатель
11.10, 1.40 XX век
12.20, 18.45, 0.40 Власть факта
13.05 Д/с «Жизнь замечательных идей»
13.35 Линия жизни
14.30 Тайны портретного фойе. Избранное
15.10 Д/с «На этой неделе... 100 лет назад. Нефронтовые заметки»
15.35 Агора
18.00 Д/ф «Я не один, пока я с вами...»
19.45 Главная роль
20.05 Правила жизни
20.30 Спокойной ночи, малыши!
20.45 Д/ф «Ним - французский Рим»
21.35 Д/ф «В погоне за прошлым»
23.10 Другая жизнь Натальи Шмельковой. Леонид Губанов и Лев Рыжов
0.00 Мастерская Льва Додина
1.20 Д/ф «Гавр. Поэзия бетона»
2.50 Цвет времени

ДОМАШНИЙ

6.30, 18.00, 0.00, 5.05 6 кадров (16+)
6.50 Удачная покупка (16+)
7.00, 12.30 Д/с «Понять. Простить» (16+)
7.30 По делам несовершеннолетних (16+)
9.30 Давай разведёмся! (16+)
10.30 Тест на отцовство (16+)
11.30 Д/с «Реальная мистика» (16+)
14.05 Х/ф «ЖЁНЫ НА ТРОПЕ ВОЙНЫ» (16+)
19.00 Х/ф «ДВИГАТЕЛЬ ВНУТРЕННЕГО СГОРАНИЯ» (16+)
23.05 Т/с «ЖЕНСКИЙ ДОКТОР» (16+)
0.30 Т/с «БАЛЬЗАКОВСКИЙ ВОЗРАСТ, ИЛИ ВСЕ МУЖИКИ СВО...» (16+)
3.20 Д/с «Мама, я русского люблю» (16+)
5.15 Джейми: обед за 15 минут (16+)

РЕН ТВ

5.00, 9.00 Военная тайна с Игорем Прокопенко (16+)
6.00 Документальный проект (16+)
7.00 С бодрым утром! (16+)
8.30, 12.30, 16.30, 19.30, 23.00 Новости (16+)
12.00, 16.00, 19.00 Информационная программа 112 (16+)
13.00, 23.25 Загадки человечества с Олегом Шишкиным (16+)
14.00 Засекреченные списки (16+)
17.00, 4.10 Тайны Чапман (16+)
18.00 Самые шокирующие гипотезы (16+)
20.00 Х/ф «ВАВИЛОН НАШЕЙ ЭРЫ» (16+)
21.50 Водить по-русски (16+)
0.30 Х/ф «КРОВНЫЙ ОТЕЦ» (18+)
2.00 Х/ф «ВОДНАЯ ЖИЗНЬ» (16+)

ТНТ

7.00, 8.00, 21.00 Где логика? (16+)
9.00 Дом-2. Lite (16+)
10.15 Дом-2. Остров любви (16+)
11.30 Бородина против Бузовой (16+)
12.30, 1.05 Т/с «УЛИЦА» (16+)
13.00 Танцы (16+)

15.00, 15.30, 16.00, 16.30, 17.00, 17.30, 18.00, 18.30, 19.00, 19.30 Т/с «УНИВЕР. НОВАЯ ОБЩАГА» (16+)
20.00, 20.30 Т/с «КОННАЯ ПОЛИЦИЯ» (16+)
22.00 Однажды в России (16+)
23.00 Дом-2. Город любви (16+)
0.00 Дом-2. После заката (16+)
1.35 Comedy Баттл (16+)
2.35, 3.25, 4.20 Stand up (16+)
5.10, 6.00 Импровизация (16+)

СТС

6.00 Ералаш (0+)
6.45 М/ф «Робинзон Крузо: Очень обитаемый остров» (6+)
8.30 М/с «Драконы. Гонки по краю» (6+)
9.30 Х/ф «МОНСТР ТРАКИ» (6+)
11.30 Х/ф «ОТРЯД САМОУБИЙЦ» (16+)
14.00 Т/с «КУХНЯ» (12+)
20.00 Т/с ПРЕМЬЕРА! «МОЛОДЁЖКА» (16+)
21.00 Х/ф «НА ГРЕБНЕ ВОЛНЫ» (16+)
23.05, 0.30 Уральские пельмени (16+)
23.30 Кино в деталях с Фёдором Бондарчуком (18+)
1.00 Х/ф «ВЕЛИКОЛЕПНЫЙ» (16+)
3.00 Т/с «ИГРА» (16+)
3.55 Т/с «ВЕЧНЫЙ ОТПУСК» (16+)
4.25 Т/с «КРЫША МИРА» (16+)
5.15 6 кадров (16+)
5.40 Музыка на СТС (16+)

ТВ-3

6.00, 5.45 М/ф «Мультфильмы» (0+)
9.20, 9.55, 10.30, 17.35, 18.10 Д/с «Слепая» (12+)
11.00, 11.30, 16.00, 16.30 Гадалка (12+)
12.00, 13.00, 14.00 Не ври мне (12+)
15.00 Мистические истории (16+)
17.00 Знаки судьбы (16+)
18.40, 19.30 Т/с «ЛЮЦИФЕР» (16+)
20.30, 21.15, 22.00 Т/с «ОБМАНИ МЕНЯ» (12+)
23.00 Х/ф «ОСАДА» (16+)
1.15, 2.00, 3.00, 3.45, 4.30, 5.00 Т/с «300-АПОКАЛИПСИС» (16+)

ЗВЕЗДА

6.00 Сегодня утром
8.00 Д/с «Освобождение» (12+)
8.35, 9.15, 10.05, 11.10, 13.15 Т/с «КОМАНДА 8» (16+)
9.00, 13.00, 18.00, 23.00 Новости дня
10.00, 14.00 Военные новости
13.50, 14.05 Х/ф «НЕСЛУЖЕБНОЕ ЗАДАНИЕ» (12+)
16.00 Х/ф «ВЗРЫВ НА РАССВЕТЕ» (12+)
18.40 Д/с «Битва оружейников» (12+)
19.35 Скрытые угрозы с Николаем Чиндяйкиным (12+)
20.20 Д/с «Загадки века с Сергеем Медведевым» (12+)
21.10 Специальный репортаж (12+)
21.35 Открытый эфир (12+)
23.15 Между тем с Наталией Метлиной (12+)
23.45 Д/с «Защищая небо Родины. История отечественной ПВО»
0.40 Х/ф «ЛЬВИНАЯ ДОЛЯ» (12+)
2.45 Х/ф «ВТОРЖЕНИЕ» (6+)
4.30 Х/ф «ПОЛОНЕЗ ОГИНСКОГО» (6+)

ПЯТЫЙ КАНАЛ

5.00, 9.00, 13.00, 22.00, 3.25 Известия
5.25, 5.45, 6.30, 7.20, 8.10, 13.25, 14.20, 15.10, 16.00, 16.55, 17.55 Т/с «БРАТАНЫ-4» (16+)
9.25, 10.20, 11.10, 12.05 Т/с «ЧЕЛОВЕК НИОТКУДА» (16+)
18.50, 19.40, 20.20, 21.10, 22.25, 23.15, 0.25 Т/с «СЛЕД» (16+)
0.00 Известия. Итоговый выпуск
1.10, 1.40, 2.10, 2.50, 3.30, 4.05 Т/с «ДЕТЕКТИВЫ» (16+)

МАТЧ ТВ

6.00 Д/с «Олимпийский спорт» (12+)
6.30 Спорт за гранью (12+)
7.00, 8.50, 11.25, 13.55, 16.15, 19.25, 20.50 Новости
7.05, 11.30, 14.00, 19.30, 23.55 Все на Матч!
8.55 Формула-1. Гран-при США (0+)
11.55 Футбол. Эвертон - Кристал Пэлас. Чемпионат Англии (0+)
14.25 Футбол. Интер - Милан. Чемпионат Италии (0+)
16.20 Континентальный вечер
16.45 Хоккей. КХЛ. Салават Юлаев (Уфа) - Авангард (Омская область). Прямая трансляция
20.20 Тает лёд с Алексеем Ягудиным (12+)
20.55 Тотальный футбол
21.55 Футбол. Арсенал - Лестер. Чемпионат Англии. Прямая трансляция
0.30 Х/ф «НОКАУТ» (12+)
2.15 Профессиональный бокс и смешанные единоборства. Старт сезона (16+)
3.15 Спортивный детектив (16+)
4.15 Х/ф «АНДЕРДОГ» (16+)

САНКТ-ПЕТЕРБУРГ

6.00 Х/ф «ОСЛИНАЯ ШКУРА» (12+)
7.45, 9.05 Хорошее Утро
9.00, 11.00, 13.00, 15.00, 17.00 Новости
10.00 Полезная консультация
10.25, 11.10, 13.20, 14.15, 15.45 Т/с «НЕУДАЧА ПУАРО» (16+)
13.15, 15.15, 22.30, 4.00 Новости спорта
13.30, 17.35 Время суток
14.00 Районы. Кварталы (6+)
17.20 Бизнес-Петербург
17.25, 20.30 Малые родины большого Петербурга (6+)
18.00 Гражданин Р. Ф
20.45 Д/с «Для яркого будущего» (16+)
21.20 Д/с «Тайны разведки» (12+)
22.00, 3.35 Новости. Итоги дня
22.35, 4.10 Вектор успеха (12+)
22.45, 4.20 Культурная эволюция (16+)
23.00, 4.30 Степень защиты с Еленой Болдышевой (16+)
23.10 Такой футбол (6+)
23.45 Х/ф «УДИВИТЕЛЬНАЯ ЗАБЫВЧИВОСТЬ» (12+)
1.45 Х/ф «СЮРПРИЗ» (18+)
4.40 Х/ф «ВОЗДУШНЫЙ ИЗВОЗЧИК» (0+)

ОТР ОБЩЕСТВЕННОЕ ТЕЛЕВИДЕНИЕ РОССИИ

5.00, 11.05, 21.05 Прав!Да? (12+)
5.55, 12.05, 23.25 Большая страна (12+)
6.25 Фитнес-эксперт (12+)
6.40 ОТРажение недели (12+)
7.25 От прав к возможностям (12+)
7.40, 15.15, 22.35 Охотники за сокровищами (12+)
8.05, 15.35, 23.00 Путешествие по городам с историей (12+)
8.30, 12.30, 4.30 Календарь (12+)
9.00, 10.05, 16.10, 17.05 Т/с «СЕРДЦЕ АНГЕЛА» (12+)
10.00, 11.00, 12.00, 13.00, 15.00, 16.00, 17.00, 21.00 Новости
10.45, 16.05, 21.55, 23.50 Активная среда (12+)
13.20, 18.00, 0.00 ОТРажение
22.10 Вспомнить всё (12+)
4.05 Книжное измерение (12+)

ПЕРВЫЙ КАНАЛ

5.00 Телеканал Доброе утро
9.00, 3.00 Новости
9.15 Сегодня 23 октября. День начинается
9.55, 2.15, 3.05 Модный приговор
10.55 Жить здорово! (16+)
12.00, 15.00 Новости с субтитрами
12.15, 17.00, 18.25 Время покажет (16+)
15.15, 3.20 Давай поженимся! (16+)
16.00, 1.20 Мужское / Женское (16+)
18.00 Вечерние новости с субтитрами
18.50, 0.20 На самом деле (16+)
19.50 Пусть говорят (16+)
21.00 Время
21.45 Т/с ПРЕМЬЕРА. «СВЕТЛАНА» (16+)
22.45 Премьера. Большая игра (12+)
23.45 Вечерний Ургант (16+)
4.10 Контрольная закупка

РОССИЯ 1

5.00, 9.15 Утро России
9.00, 11.00, 14.00, 20.00 Вести
9.55 О самом главном (12+)
11.25, 14.25, 17.00, 20.45 Вести. Местное время
11.40 Судьба человека с Борисом Корчевниковым (12+)
12.50, 18.50 60 минут (12+)
14.40 Т/с «МОРОЗОВА» (12+)
17.25 Андрей Малахов. Прямой эфир (16+)
21.00 Т/с «ДОЖИТЬ ДО ЛЮБВИ» (12+)
23.45 Вечер с Владимиром Соловьёвым (12+)
2.30 Т/с «ЛЕДНИКОВ» (16+)

ТВ ЦЕНТР

6.00 Настроение
8.10 Доктор И... (16+)
8.45 Х/ф «СМЕРТЬ НА ВЗЛЁТЕ» (12+)
10.35 Д/ф «Петр Вельяминов. Под завесой тайны» (12+)
11.30, 14.30, 19.40, 22.00 События
11.50 Т/с «ЧИСТО АНГЛИЙСКОЕ УБИЙСТВО» (12+)
13.40 Мой герой (12+)
14.50 Город новостей
15.05, 2.35 Т/с «ПУАРО АГАТЫ КРИСТИ» (12+)
17.00 Естественный отбор (12+)
17.50, 4.20 Т/с «ЧИСТО МОСКОВСКИЕ УБИЙСТВА» (12+)
20.00, 2.15 Петровка, 38 (16+)
20.20 Право голоса (16+)
22.30 Осторожно, мошенники! (16+)
23.05 Прощание. Василий Шукшин (16+)
0.00 События. 25-й час
0.30 Д/ф «90-е. Криминальные жены» (16+)
1.25 Д/ф «Брежнев, которого мы не знали» (12+)

НТВ

5.00 Т/с «РУССКИЙ ДУБЛЬ» (16+)
6.00 Деловое утро НТВ (12+)
8.20 Т/с «МУХТАР. НОВЫЙ СЛЕД» (16+)
10.00, 13.00, 16.00, 19.00, 0.00 Сегодня
10.20 Мальцева (12+)
11.10 Т/с «УЛИЦЫ РАЗБИТЫХ ФОНАРЕЙ» (16+)
13.25 Обзор. Чрезвычайное происшествие
14.00, 16.30, 1.10 Место встречи
17.15 ДНК (16+)
18.15, 19.40 Т/с «ШЕФ. ИГРА НА ПОВЫШЕНИЕ» (16+)
21.00 Т/с «СКОРАЯ ПОМОЩЬ» (16+)
23.00 Т/с «ЧЕТВЕРТАЯ СМЕНА» (16+)
0.10 Т/с «СВИДЕТЕЛИ» (16+)
3.10 Еда живая и мёртвая (12+)
4.05 Т/с «МОСКВА. ТРИ ВОКЗАЛА» (16+)

РОССИЯ К

6.30, 7.00, 7.30, 8.20, 10.00, 15.00, 19.30, 23.40 Новости культуры
6.35 Д/с «Пешком...»
7.05, 20.05 Правила жизни
7.35, 22.20 Т/с «СИТА И РАМА»
8.25 Д/с «Первые в мире»
8.45, 16.20 Т/с «ОЛЬГА СЕРГЕЕВНА»
10.15 Наблюдатель
11.10, 1.30 XX век
12.20, 18.40, 0.40 Тем временем. Смыслы с Александром Архангельским
13.05 Д/с «Жизнь замечательных идей»
13.35, 20.45 Д/ф «Города, завоевавшие мир. Амстердам, Лондон, Нью-Йорк»
14.30 Тайны портретного фойе. Избранное
15.10 Пятое измерение
15.35 Белая студия
17.30 Неделя симфонической музыки. Дали Гуцериева, Александр Ведерников и Датский королевский оркестр
19.45 Главная роль
20.30 Спокойной ночи, малыши!
21.40 Д/ф «Печки-лавочки». Шедевр от отчаянья»
23.10 Другая жизнь Натальи Шмельковой. Анатолий Зверев
0.00 Д/ф «Путешествие из Дома на набережной»
2.35 Pro memoria

ДОМАШНИЙ

6.30, 7.30, 18.00, 23.55 6 кадров (16+)
6.50 Удачная покупка (16+)
7.00, 12.50 Д/с «Понять. Простить» (16+)
7.50 По делам несовершеннолетних (16+)
9.55 Давай разведёмся! (16+)
10.55 Тест на отцовство (16+)
11.55 Д/с «Реальная мистика» (16+)
13.55 Х/ф «ВСЁ РАВНО ТЫ БУДЕШЬ МОЙ» (16+)
19.00 Х/ф «ЦЕНА ПРОШЛОГО» (16+)
22.55 Т/с «ЖЕНСКИЙ ДОКТОР» (16+)
0.30 Т/с «БАЛЬЗАКОВСКИЙ ВОЗРАСТ, ИЛИ ВСЕ МУЖИКИ СВО...» (16+)
3.35 Джейми: обед за 15 минут (16+)

РЕН ТВ

5.00, 4.30 Территория заблуждений с Игорем Прокопенко (16+)
6.00, 11.00 Документальный проект (16+)
7.00 С бодрым утром! (16+)
8.30, 12.30, 16.30, 19.30, 23.00 Новости (16+)
9.00 Военная тайна с Игорем Прокопенко (16+)
12.00, 16.00, 19.00 Информационная программа 112 (16+)
13.00, 23.25 Загадки человечества с Олегом Шишкиным (16+)
14.00 Засекреченные списки (16+)
17.00, 3.40 Тайны Чапман (16+)
18.00, 2.45 Самые шокирующие гипотезы (16+)
20.00 Х/ф «ГОДЗИЛЛА» (16+)
22.15 Водить по-русски (16+)
0.30 Х/ф «ВЕРТИКАЛЬНЫЙ ПРЕДЕЛ» (16+)

ТНТ

7.00, 8.00 Где логика? (16+)
9.00 Дом-2. Lite (16+)
10.15 Дом-2. Остров любви (16+)
11.30 Бородина против Бузовой (16+)
12.30, 1.05 Т/с «УЛИЦА» (16+)
13.00 Танцы (16+)
15.00, 15.30, 16.00, 16.30, 17.00, 17.30, 18.00, 18.30, 19.00, 19.30 Т/с «УНИВЕР. НОВАЯ ОБЩАГА» (16+)

20.00, 20.30 Т/с «КОННАЯ ПОЛИЦИЯ» (16+)
21.00, 5.10, 6.00 Импровизация (16+)
22.00 Студия Союз (16+)
23.00 Дом-2. Город любви (16+)
0.00 Дом-2. После заката (16+)
1.35 Comedy Баттл (16+)
2.35, 3.25, 4.15 Stand up (16+)

СТС

6.00 Ералаш (0+)
6.35 М/с «Шоу мистера Пибоди и Шермана» (0+)
7.25 М/с «Три кота» (0+)
7.40 М/с «Семейка Крудс. Начало» (6+)
8.05 М/с «Да здравствует король Джулиан!» (6+)
8.30 М/с «Драконы. Гонки по краю» (6+)
9.30 Т/с «МОЛОДЁЖКА» (16+)
10.30, 23.50 Уральские пельмени (16+)
10.45 Х/ф «НА ГРЕБНЕ ВОЛНЫ» (16+)
13.00 Т/с «КУХНЯ» (12+)
20.00 Т/с ПРЕМЬЕРА! «МОЛОДЁЖКА» (16+)
21.00 Х/ф «НОЙ» (12+)
1.00 Х/ф «ДОЧЬ МОЕГО БОССА» (12+)
2.35 Т/с «ИГРА» (16+)
3.35 Т/с «ВЕЧНЫЙ ОТПУСК» (16+)
4.30 Т/с «КРЫША МИРА» (16+)
5.20 6 кадров (16+)
5.45 Музыка на СТС (16+)

ТВ-3

6.00 М/ф «Мультфильмы» (0+)
9.20, 9.55, 10.30, 17.35, 18.10 Д/с «Слепая» (12+)
11.00, 11.30, 16.00, 16.30 Гадалка (12+)
12.00, 13.00, 14.00 Не ври мне (12+)
15.00 Мистические истории (16+)
17.00 Знаки судьбы (16+)
18.40, 19.30 Т/с «ЛЮЦИФЕР» (16+)
20.30, 21.15, 22.00 Т/с «ОБМАНИ МЕНЯ» (12+)
23.00 Х/ф «ЭФФЕКТ КОЛИБРИ» (16+)
1.00, 1.45, 2.45, 3.30 Т/с «ЭЛЕМЕНТАРНО» (16+)
4.15, 4.45, 5.30 Д/с «Тайные знаки» (12+)

ЗВЕЗДА

6.00 Сегодня утром
8.00 Политический детектив (12+)
8.25, 9.15, 10.05, 11.00, 13.15, 13.30, 14.05, 15.50 Т/с «ВОЕННАЯ РАЗВЕДКА. СЕВЕРНЫЙ ФРОНТ» (12+)
9.00, 13.00, 18.00, 23.00 Новости дня
10.00, 14.00 Военные новости
18.40 Д/с «Битва оружейников» (12+)
19.35 Легенды армии с Александром Маршалом (12+)
20.20 Д/с «Улика из прошлого» (16+)
21.10 Специальный репортаж (12+)
21.35 Открытый эфир (12+)
23.15 Между тем с Наталией Метлиной (12+)
23.45 Д/с «Защищая небо Родины. История отечественной ПВО»
0.40 Х/ф «НЕСЛУЖЕБНОЕ ЗАДАНИЕ» (12+)
2.35 Х/ф «ВЗРЫВ НА РАССВЕТЕ» (12+)
4.15 Х/ф «ЗИМОРОДОК» (6+)
5.35 Д/ф «Имена границы» (12+)

ПЯТЫЙ КАНАЛ

5.00, 9.00, 13.00, 22.00, 3.25 Известия
5.25, 6.20, 7.10, 8.05, 13.25, 14.20, 15.10, 16.05, 17.00, 17.55 Т/с «БРАТАНЫ-4» (16+)
9.25, 10.20, 11.10, 12.05 Т/с «ЧЕЛОВЕК НИОТКУДА» (16+)
18.50, 19.40, 20.20, 21.10, 22.25, 23.15, 0.25 Т/с «СЛЕД» (16+)
0.00 Известия. Итоговый выпуск
1.10, 1.40, 2.20, 2.55, 3.30, 4.05 Т/с «ДЕТЕКТИВЫ» (16+)

МАТЧ ТВ

6.00 Д/с «Олимпийский спорт» (12+)
6.30 Спорт за гранью (12+)
7.00, 8.55, 10.50, 14.20, 16.55 Новости
7.05, 11.00, 14.25, 17.00, 23.55 Все на Матч!
9.00 Футбол. Реал Сосьедад - Жирона. Чемпионат Испании (0+)
11.30 Футбол. Российская Премьер-лига (0+)
13.20 Д/ф «Пеле. Последнее шоу» (16+)
14.55 Футбол. Рома (Италия) - ЦСКА (Россия). Юношеская лига УЕФА. Прямая трансляция
17.30 Профессиональный бокс. Всемирная Суперсерия. 1/4 финала. Ю. Дортикос - М. Мастернак. Э. Родригес - Дж. Молони. Трансляция из США (16+)
19.15 Все на футбол!
19.45 Футбол. АЕК (Греция) - Бавария (Германия). Лига чемпионов. Прямая трансляция
21.50 Футбол. Рома (Италия) - ЦСКА (Россия). Лига чемпионов. Прямая трансляция
0.40 Футбол. Янг Бойз (Швейцария) - Валенсия (Испания). Лига чемпионов (0+)
2.40 Футбол. Аякс (Нидерланды) - Бенфика (Португалия). Лига чемпионов (0+)
4.40 Д/ф «Бегущие вместе» (16+)
5.30 Д/с «Вся правда про...» (12+)

САНКТ-ПЕТЕРБУРГ

6.00, 7.00, 9.00, 11.00, 13.00, 15.00, 18.00 Новости
6.10 Д/с «Загадки космоса» (12+)
7.05 Д/с «Легенды Крыма» (16+)
7.35, 22.35, 4.10 Вектор успеха (12+)
7.45, 9.05 Хорошее Утро
10.00 Полезная консультация
10.25, 11.10, 13.20 Д/с «Планета людей» (0+)
13.15, 15.15, 22.30, 4.00 Новости спорта
13.30, 18.30 Время суток
14.00, 15.20 Х/ф «ОСТРОВ ПОГИБШИХ КОРАБЛЕЙ» (16+)
17.00 Такой футбол (6+)
17.30 Промышленный клуб (12+)
18.20 Бизнес-Петербург
18.50 Д/ф «Плазма» (0+)
19.00 Улица Правды
20.00 Т/с «ОФИЦЕРЫ» (16+)
22.00, 3.35 Новости. Итоги дня
22.45, 4.20 Культурная эволюция (16+)
23.00 Природа вещей (6+)
23.30 Х/ф «ПО МЛЕЧНОМУ ПУТИ» (12+)
1.40 Х/ф «КРАСАВИЦА ИЗ ТРУЩОБ» (16+)
4.30 Х/ф «БОЛЬШАЯ КРАЖА» (12+)

ОТР ОБЩЕСТВЕННОЕ ТЕЛЕВИДЕНИЕ РОССИИ

5.00, 11.05, 21.05 Прав!Да? (12+)
5.55, 12.05, 23.25 Большая страна (12+)
6.25 М/ф «Мультфильмы» (0+)
6.55 Большая наука (12+)
7.25, 10.45, 16.05, 21.55, 23.50 Активная среда (12+)
7.40, 15.15, 22.35 Охотники за сокровищами (12+)
8.05, 15.35, 23.00 Путешествие по городам с историей (12+)
8.30, 12.30, 4.30 Календарь (12+)
9.00, 10.05, 16.10, 17.05 Т/с «СЕРДЦЕ АНГЕЛА» (12+)
10.00, 11.00, 12.00, 13.00, 15.00, 16.00, 17.00, 21.00 Новости
13.20, 18.00, 0.00 ОТРажение
22.10 Книжное измерение (12+)
4.05 Моя история (12+)

ПЕРВЫЙ КАНАЛ

5.00 Телеканал Доброе утро
9.00, 3.00 Новости
9.15 Сегодня 24 октября. День начинается
9.55, 2.15, 3.05 Модный приговор
10.55 Жить здорово! (16+)
12.00, 15.00 Новости с субтитрами
12.15, 17.00, 18.25 Время покажет (16+)
15.15, 3.20 Давай поженимся! (16+)
16.00, 1.20 Мужское / Женское (16+)
18.00 Вечерние новости с субтитрами
18.50, 0.20 На самом деле (16+)
19.50 Пусть говорят (16+)
21.00 Время
21.45 Т/с ПРЕМЬЕРА. «СВЕТЛАНА» (16+)
22.45 Премьера. Большая игра (12+)
23.45 Вечерний Ургант (16+)
4.10 Контрольная закупка

РОССИЯ 1

5.00, 9.15 Утро России
9.00, 11.00, 14.00, 20.00 Вести
9.55 О самом главном (12+)
11.25, 14.25, 17.00, 20.45 Вести. Местное время
11.40 Судьба человека с Борисом Корчевниковым (12+)
12.50, 18.50 60 минут (12+)
14.40 Т/с «МОРОЗОВА» (12+)
17.25 Андрей Малахов. Прямой эфир (16+)
21.00 Т/с «ДОЖИТЬ ДО ЛЮБВИ» (12+)
23.45 Вечер с Владимиром Соловьёвым (12+)
2.30 Т/с «ЛЕДНИКОВ» (16+)

ТВ ЦЕНТР

6.00 Настроение
8.05 Доктор И... (16+)
8.40 Х/ф «СВЕРСТНИЦЫ» (12+)
10.25 Д/ф «Олег Басилашвили. Неужели это я?» (12+)
11.30, 14.30, 19.40, 22.00 События
11.50 Т/с «ЧИСТО АНГЛИЙСКОЕ УБИЙСТВО» (12+)
13.40 Мой герой (12+)
14.50 Город новостей
15.05, 2.35 Т/с «ПУАРО АГАТЫ КРИСТИ» (12+)
17.00 Естественный отбор (12+)
17.50, 4.20 Т/с «ЧИСТО МОСКОВСКИЕ УБИЙСТВА» (12+)
20.00, 2.15 Петровка, 38 (16+)
20.20 Право голоса (16+)
22.30 Линия защиты (16+)
23.05 Д/ф «90-е. Преданная и проданная» (16+)
0.00 События. 25-й час
0.30 Хроники московского быта. Власть и воры (12+)
1.25 Д/ф «Брежнев, которого мы не знали» (12+)

НТВ

5.00 Т/с «РУССКИЙ ДУБЛЬ» (16+)
6.00 Деловое утро НТВ (12+)
8.20 Т/с «МУХТАР. НОВЫЙ СЛЕД» (16+)
10.00, 13.00, 16.00, 19.00, 0.00 Сегодня
10.20 Мальцева (12+)
11.10 Т/с «УЛИЦЫ РАЗБИТЫХ ФОНАРЕЙ» (16+)
13.25 Обзор. Чрезвычайное происшествие
14.00, 16.30, 1.10 Место встречи
17.15 ДНК (16+)
18.15, 19.40 Т/с «ШЕФ. ИГРА НА ПОВЫШЕНИЕ» (16+)
21.00 Т/с «СКОРАЯ ПОМОЩЬ» (16+)
23.00 Т/с «ЧЕТВЕРТАЯ СМЕНА» (16+)
0.10 Т/с «СВИДЕТЕЛИ» (16+)
3.05 Чудо техники (12+)
4.00 Т/с «МОСКВА. ТРИ ВОКЗАЛА» (16+)

РОССИЯ К

6.30, 7.00, 7.30, 8.20, 10.00, 15.00, 19.30, 23.40 Новости культуры
6.35 Д/с «Пешком...»
7.05, 20.05 Правила жизни
7.35, 22.20 Т/с «СИТА И РАМА»
8.25 Д/с «Первые в мире»
8.45, 16.15 Т/с «ОЛЬГА СЕРГЕЕВНА»
10.15 Наблюдатель
11.10, 1.40 XX век
12.20, 18.40, 0.55 Что делать?
13.10 Д/с «Жизнь замечательных идей»
13.35, 20.45 Д/ф «Города, завоевавшие мир. Амстердам, Лондон, Нью-Йорк»
14.30 Тайны портретного фойе. Избранное
15.10 Библейский сюжет
15.35 Сати. Нескучная классика...
17.30 Неделя симфонической музыки. Давид Герингас, Адам Гуцериев, Александр Ведерников и Датский королевский оркестр
19.45 Главная роль
20.30 Спокойной ночи, малыши!
21.40 Абсолютный слух
23.10 Другая жизнь Натальи Шмельковой. Владимир Яковлев
0.00 Острова

ДОМАШНИЙ

6.30, 7.30, 18.00, 0.00 6 кадров (16+)
6.50 Удачная покупка (16+)
7.00, 12.55 Д/с «Понять. Простить» (16+)
7.50 По делам несовершеннолетних (16+)
9.55 Давай разведёмся! (16+)
10.55 Тест на отцовство (16+)
11.55 Д/с «Реальная мистика» (16+)
14.00 Х/ф «СЛУЧАЙНЫХ ВСТРЕЧ НЕ БЫВАЕТ» (16+)
19.00 Х/ф «ЖЕНА С ТОГО СВЕТА» (16+)
23.00 Т/с «ЖЕНСКИЙ ДОКТОР» (16+)
0.30 Т/с «БАЛЬЗАКОВСКИЙ ВОЗРАСТ, ИЛИ ВСЕ МУЖИКИ СВО...» (16+)
3.35 Джейми: обед за 15 минут (16+)

РЕН ТВ

5.00, 9.00, 4.10 Территория заблуждений с Игорем Прокопенко (16+)
6.00, 11.00 Документальный проект (16+)
7.00 С бодрым утром! (16+)
8.30, 12.30, 16.30, 19.30, 23.00 Новости (16+)
12.00, 16.00, 19.00 Информационная программа 112 (16+)
13.00, 23.25 Загадки человечества с Олегом Шишкиным (16+)
14.00 Засекреченные списки (16+)
17.00, 3.10 Тайны Чапман (16+)
18.00, 2.10 Самые шокирующие гипотезы (16+)
20.00 Х/ф «СОЛОМОН КЕЙН» (16+)
21.50 Смотреть всем! (16+)
0.30 Х/ф «УЛЬТРАФИОЛЕТ» (16+)

ТНТ

7.00, 8.00, 22.00 Где логика? (16+)
9.00 Дом-2. Lite (16+)
10.15 Дом-2. Остров любви (16+)
11.30 Бородина против Бузовой (16+)
12.30, 1.05 Т/с «УЛИЦА» (16+)
13.00 Большой завтрак (16+)
13.30 Битва экстрасенсов (16+)
15.00, 15.30, 16.00, 16.30, 17.00, 17.30, 18.00, 18.30, 19.00, 19.30 Т/с «УНИВЕР. НОВАЯ ОБЩАГА» (16+)
20.00, 20.30 Т/с «КОННАЯ ПОЛИЦИЯ» (16+)
21.00 Однажды в России (16+)
23.00 Дом-2. Город любви (16+)
0.00 Дом-2. После заката (16+)
1.35 Comedy Баттл (16+)
2.35, 3.25, 4.15 Stand up (16+)
5.10, 6.00 Импровизация (16+)

СТС

6.00 Ералаш (0+)
6.35 М/с «Шоу мистера Пибоди и Шермана» (0+)
7.00, 8.05 М/с «Да здравствует король Джулиан!» (6+)
7.25 М/с «Три кота» (0+)
7.40 М/с «Семейка Крудс. Начало» (6+)
8.30 М/с «Драконы. Гонки по краю» (6+)
9.30 Т/с «МОЛОДЁЖКА» (16+)
10.35 Х/ф «НОЙ» (12+)
13.30 Т/с «КУХНЯ» (12+)
20.00 Т/с ПРЕМЬЕРА! «МОЛОДЁЖКА» (16+)
21.00 Х/ф «ВАН ХЕЛЬСИНГ» (12+)
23.35 Шоу Уральских пельменей (16+)
0.30 Уральские пельмени (16+)
1.00 Х/ф «АСТЕРИКС И ОБЕЛИКС В БРИТАНИИ» (6+)
3.10 Т/с «ИГРА» (16+)
4.10 Т/с «ВЕЧНЫЙ ОТПУСК» (16+)
4.35 Т/с «КРЫША МИРА» (16+)
5.25 6 кадров (16+)
5.50 Музыка на СТС (16+)

ТВ-3

6.00 М/ф «Мультфильмы» (0+)
9.20, 9.55, 10.30, 17.35, 18.10 Д/с «Слепая» (12+)
11.00, 11.30, 16.00, 16.30 Гадалка (12+)
12.00, 13.00, 14.00 Не ври мне (12+)
15.00 Мистические истории (16+)
17.00 Знаки судьбы (16+)
18.40, 19.30 Т/с «ЛЮЦИФЕР» (16+)
20.30, 21.15, 22.00 Т/с «ОБМАНИ МЕНЯ» (12+)
23.00 Х/ф «БУРЯ В АРКТИКЕ» (16+)
0.45, 1.45, 2.45, 3.30, 4.15, 5.15 Т/с «СНЫ» (16+)

ЗВЕЗДА

6.00 Сегодня утром
8.00, 9.15, 10.05, 10.40, 13.15, 14.05, 15.35 Т/с «ВОЕННАЯ РАЗВЕДКА. ПЕРВЫЙ УДАР» (12+)
9.00, 13.00, 18.00, 23.00 Новости дня
10.00, 14.00 Военные новости
18.40 Д/с «Битва оружейников» (12+)
19.35 Последний день (12+)
20.20 Д/с «Секретная папка» (12+)
21.10 Специальный репортаж (12+)
21.35 Открытый эфир (12+)
23.15 Между тем с Наталией Метлиной (12+)
23.45 Д/с «Защищая небо Родины. История отечественной ПВО»
0.40 Х/ф «ЧАКЛУН И РУМБА» (16+)
2.15 Х/ф «МИРОВОЙ ПАРЕНЬ» (6+)
3.55 Х/ф «НА ЧУЖОМ ПРАЗДНИКЕ» (6+)
5.10 Д/с «Прекрасный полк» (12+)

ПЯТЫЙ КАНАЛ

5.00, 9.00, 13.00, 22.00, 3.20 Известия
5.25, 6.20, 7.10, 8.05, 13.25, 14.20, 15.10, 16.10, 17.00, 17.55, 4.50 Т/с «БРАТАНЫ-4» (16+)
9.25, 10.20, 11.15, 12.05 Т/с «ЧЕЛОВЕК НИОТКУДА» (16+)
18.50, 19.40, 20.20, 21.10, 22.25, 23.15, 0.25 Т/с «СЛЕД» (16+)
0.00 Известия. Итоговый выпуск
1.10, 1.40, 2.05, 2.50, 3.30, 3.55, 4.25 Т/с «ДЕТЕКТИВЫ» (16+)

МАТЧ ТВ

6.00 Д/с «Олимпийский спорт» (12+)
6.30 Спорт за гранью (12+)
7.00, 8.55, 11.00, 13.35, 17.55 Новости
7.05, 11.05, 15.40, 18.00, 23.55 Все на Матч!
9.00 Футбол. Реал (Мадрид, Испания) - Виктория (Чехия). Лига чемпионов (0+)
11.35 Футбол. Шахтёр (Украина) - Манчестер Сити (Англия). Лига чемпионов (0+)
13.40 Футбол. Манчестер Юнайтед (Англия) - Ювентус (Италия). Лига чемпионов (0+)
15.55 Футбол. Локомотив (Россия) - Порту (Португалия). Юношеская Лига УЕФА. Прямая трансляция
18.40 Ген победы (12+)
19.10 Все на футбол!
19.45 Футбол. Брюгге (Бельгия) - Монако (Франция). Лига чемпионов. Прямая трансляция
21.50 Футбол. Локомотив (Россия) - Порту (Португалия). Лига чемпионов. Прямая трансляция
0.35 Гандбол. Россия - Италия. Чемпионат Европы-2020. Мужчины. Отборочный турнир. Трансляция из Москвы (0+)
2.20 Футбол. ПСВ (Нидерланды) - Тоттенхэм (Англия). Лига чемпионов (0+)
4.20 Обзор Лиги чемпионов (12+)
4.50 В этот день в истории спорта (12+)
5.00 Д/ф «Пеле. Последнее шоу» (16+)

САНКТ-ПЕТЕРБУРГ

6.00, 7.00, 9.00, 11.00, 13.00, 15.00, 18.00 Новости
6.10 Д/с «Загадки космоса» (12+)
7.10 Промышленный клуб (12+)
7.35, 22.35, 4.55 Вектор успеха (12+)
7.45, 9.05 Хорошее Утро
10.00 Полезная консультация
10.25, 11.10, 13.20 Д/с «Планета людей» (0+)
13.15, 15.15, 22.30, 4.50 Новости спорта
13.30, 18.35 Время суток
14.00 Улица Правды (16+)
15.20 Районы. Кварталы (6+)
15.35 Х/ф «ДАЙТЕ ЖАЛОБНУЮ КНИГУ» (12+)
17.15 Д/с «Для яркого будущего» (16+)
17.30 Морские вести (12+)
17.45 Телезнайки (6+)
18.15 Бизнес-Петербург
18.25 Д/ф «Астрофизика» (0+)
19.05 Д/ф «Один день из жизни Рудольфа Давыдовича» (0+)
20.00 Т/с «ОФИЦЕРЫ» (16+)
22.00, 4.25 Новости. Итоги дня
22.45, 5.05 Культурная эволюция (16+)
23.00, 5.20 Степень защиты с Еленой Болдышевой (16+)
23.10 Х/ф «РИМСКИЕ КАНИКУЛЫ» (12+)
1.20 Х/ф «ХОЛОСТЯК И ДЕВЧОНКА» (16+)
2.55 Х/ф «ОСЛИНАЯ ШКУРА» (12+)
5.30 Д/с «Морские секреты» (12+)

ОТР ОБЩЕСТВЕННОЕ ТЕЛЕВИДЕНИЕ РОССИИ

5.00, 11.05, 21.05 Прав!Да? (12+)
5.55, 12.05, 23.25 Большая страна (12+)
6.25 М/ф Мультфильм (12+)
6.55 Служу Отчизне (12+)
7.25, 10.45, 16.05, 21.55, 23.50 Активная среда (12+)
7.40, 15.15, 22.35 Охотники за сокровищами (12+)
8.05, 15.35, 23.00 Путешествие по городам с историей (12+)
8.30, 12.30, 4.30 Календарь (12+)
9.00, 10.05, 16.15, 17.05 Т/с «СЕРДЦЕ АНГЕЛА» (12+)
10.00, 11.00, 12.00, 13.00, 15.00, 16.00, 17.00, 21.00 Новости
13.20, 18.00, 0.00 ОТРажение
22.10 Моя история (12+)
4.05 Гамбургский счёт (12+)

ПЕРВЫЙ КАНАЛ

5.00 Телеканал Доброе утро
9.00, 3.00 Новости
9.15 Сегодня 25 октября. День начинается
9.55, 2.15, 3.05 Модный приговор
10.55 Жить здорово! (16+)
12.00, 15.00 Новости с субтитрами
12.15, 17.00, 18.25 Время покажет (16+)
15.15, 3.20 Давай поженимся! (16+)
16.00, 1.20 Мужское / Женское (16+)
18.00 Вечерние новости с субтитрами
18.50, 0.20 На самом деле (16+)
19.50 Пусть говорят (16+)
21.00 Время
21.45 Т/с ПРЕМЬЕРА. «СВЕТЛАНА» (16+)
22.45 Премьера. Большая игра (12+)
23.45 Вечерний Ургант (16+)
4.10 Контрольная закупка

РОССИЯ 1

5.00, 9.15 Утро России
9.00, 11.00, 14.00, 20.00 Вести
9.55 О самом главном (12+)
11.25, 14.25, 17.00, 20.45 Вести. Местное время
11.40 Судьба человека с Борисом Корчевниковым (12+)
12.50, 18.50 60 минут (12+)
14.40 Т/с «МОРОЗОВА» (12+)
17.25 Андрей Малахов. Прямой эфир (16+)
21.00 Т/с «ДОЖИТЬ ДО ЛЮБВИ» (12+)
23.45 Вечер с Владимиром Соловьёвым (12+)
2.30 Т/с «ЛЕДНИКОВ» (16+)

ТВ ЦЕНТР

6.00 Настроение
8.05 Доктор И... (16+)
8.40 Х/ф «БЕЗОТЦОВЩИНА» (12+)
10.35 Д/с «Короли эпизода» (12+)
11.30, 14.30, 19.40, 22.00 События
11.50 Т/с «ЧИСТО АНГЛИЙСКОЕ УБИЙСТВО» (12+)
13.40 Мой герой (12+)
14.50 Город новостей
15.05, 2.35 Т/с «ПУАРО АГАТЫ КРИСТИ» (12+)
17.00 Естественный отбор (12+)
17.50, 4.20 Т/с «ЧИСТО МОСКОВСКИЕ УБИЙСТВА» (12+)
20.00, 2.15 Петровка, 38 (16+)
20.20 Право голоса (16+)
22.30 10 самых... (16+)
23.05 Д/ф «Их разлучит только смерть» (12+)
0.00 События. 25-й час
0.30 Д/с «Дикие деньги» (16+)
1.25 Д/ф «Ледяные глаза генсека» (12+)

НТВ

5.00 Т/с «РУССКИЙ ДУБЛЬ» (16+)
6.00 Деловое утро НТВ (12+)
8.20 Т/с «МУХТАР. НОВЫЙ СЛЕД» (16+)
10.00, 13.00, 16.00, 19.00, 0.00 Сегодня
10.20 Мальцева (12+)
11.10 Т/с «УЛИЦЫ РАЗБИТЫХ ФОНАРЕЙ» (16+)
13.25 Обзор. Чрезвычайное происшествие
14.00, 16.30, 1.15 Место встречи
17.15 ДНК (16+)
18.15, 19.40 Т/с «ШЕФ. ИГРА НА ПОВЫШЕНИЕ» (16+)
21.00 Т/с «СКОРАЯ ПОМОЩЬ» (16+)
23.00 Т/с «ЧЕТВЕРТАЯ СМЕНА» (16+)
0.10 Т/с «СВИДЕТЕЛИ» (16+)
3.10 НашПотребНадзор (16+)
4.05 Т/с «МОСКВА. ТРИ ВОКЗАЛА» (16+)

РОССИЯ К

6.30, 7.00, 7.30, 8.20, 10.00, 15.00, 19.30, 23.40 Новости культуры
6.35 Д/с «Пешком...»
7.05, 20.05 Правила жизни
7.35, 22.20 Т/с «СИТА И РАМА»
8.25 Д/с «Первые в мире»
8.35, 16.30 Т/с «ОЛЬГА СЕРГЕЕВНА»
10.15 Наблюдатель
11.10, 1.20 XX век
11.55 Людмила Лядова. Ее тональность - оптимизм. Концерт
12.20, 18.45, 0.40 Игра в бисер с Игорем Волгиным
13.05 Д/с «Жизнь замечательных идей»
13.35, 20.45 Д/ф «Города, завоевавшие мир. Амстердам, Лондон, Нью-Йорк»
14.30 Тайны портретного фойе. Избранное
15.10 Д/с «Пряничный домик»
15.35 2 Верник 2
17.50 Неделя симфонической музыки. Концерт, посвященный 100-летию со дня рождения Кара Караева
19.45 Главная роль
20.30 Спокойной ночи, малыши!
21.40 Энигма
23.10 Другая жизнь Натальи Шмельковой. Венедикт Ерофеев
0.00 Черные дыры. Белые пятна
2.05 Д/ф «Снежный человек профессора Поршнева»
2.45 Цвет времени

ДОМАШНИЙ

6.30, 7.30, 18.00, 0.00, 5.25 6 кадров (16+)
6.50 Удачная покупка (16+)
7.00, 12.50 Д/с «Понять. Простить» (16+)
7.55 По делам несовершеннолетних (16+)
10.00 Давай разведёмся! (16+)
11.00 Тест на отцовство (16+)
12.00 Д/с «Реальная мистика» (16+)
13.55 Х/ф «ДВИГАТЕЛЬ ВНУТРЕННЕГО СГОРАНИЯ» (16+)
19.00 Х/ф «СЕМЕЙНАЯ ТАЙНА» (16+)
23.00 Т/с «ЖЕНСКИЙ ДОКТОР» (16+)
0.30 Т/с «БАЛЬЗАКОВСКИЙ ВОЗРАСТ, ИЛИ ВСЕ МУЖИКИ СВО...» (16+)
3.30 Х/ф «НИКОГДА НЕ ЗАБУДУ ТЕБЯ» (16+)
5.35 Джейми: обед за 15 минут (16+)

РЕН ТВ

5.00, 4.10 Территория заблуждений с Игорем Прокопенко (16+)
6.00, 9.00 Документальный проект (16+)
7.00 С бодрым утром! (16+)
8.30, 12.30, 16.30, 19.30, 23.00 Новости (16+)
12.00, 16.00, 19.00 Информационная программа 112 (16+)
13.00, 23.25 Загадки человечества с Олегом Шишкиным (16+)
14.00 Засекреченные списки (16+)
17.00, 3.15 Тайны Чапман (16+)
18.00, 2.15 Самые шокирующие гипотезы (16+)
20.00 Х/ф «СУМАСШЕДШАЯ ЕЗДА» (16+)
21.50 Смотреть всем! (16+)
0.30 Х/ф «ИЗ ПАРИЖА С ЛЮБОВЬЮ» (16+)

ТНТ

7.00, 8.00 Где логика? (16+)
9.00 Дом-2. Lite (16+)
10.15 Дом-2. Остров любви (16+)
11.30 Бородина против Бузовой (16+)
12.30, 1.05 Т/с «УЛИЦА» (16+)
13.00 Битва экстрасенсов (16+)
14.30, 15.00, 15.30, 16.00, 16.30, 17.00, 17.30, 18.00, 18.30, 19.00, 19.30 Т/с «УНИВЕР. НОВАЯ ОБЩАГА» (16+)
20.00, 20.30 Т/с «КОННАЯ ПОЛИЦИЯ» (16+)
21.00 Студия Союз (16+)

22.00, 5.10, 6.00 Импровизация (16+)
23.00 Дом-2. Город любви (16+)
0.00 Дом-2. После заката (16+)
1.35 THT-Club (16+)
1.40 Comedy Баттл (16+)
2.35, 3.25, 4.15 Stand up (16+)

СТС

6.00 Ералаш (0+)
6.35 М/с «Шоу мистера Пибоди и Шермана» (0+)
7.00, 8.05 М/с «Да здравствует король Джулиан!» (6+)
7.25 М/с «Три кота» (0+)
7.40 М/с «Семейка Крудс. Начало» (6+)
8.30 М/с «Драконы. Гонки по краю» (6+)
9.30 Т/с «МОЛОДЁЖКА» (16+)
10.30, 0.15 Уральские пельмени (16+)
10.45 Х/ф «ВАН ХЕЛЬСИНГ» (12+)
13.30 Т/с «ИВАНОВЫ-ИВАНОВЫ» (16+)
20.00 Т/с ПРЕМЬЕРА! «МОЛОДЁЖКА» (16+)
21.00 Х/ф «ТРОЯ» (16+)
1.00 Х/ф «НЕ ШУТИТЕ С ЗОХАНОМ» (16+)
3.10 Т/с «ИГРА» (16+)
4.10 Т/с «ВЕЧНЫЙ ОТПУСК» (16+)
4.35 Т/с «ДВА ОТЦА И ДВА СЫНА» (16+)
5.25 6 кадров (16+)
5.50 Музыка на СТС (16+)

ТВ-3

6.00, 5.45 М/ф «Мультфильмы» (0+)
9.20, 9.55, 10.30, 17.35, 18.10 Д/с «Слепая» (12+)
11.00, 11.30, 16.00, 16.30 Гадалка (12+)
12.00, 13.00, 14.00 Не ври мне (12+)
15.00 Мистические истории (16+)
17.00 Знаки судьбы (16+)
18.40, 19.30 Т/с «ЛЮЦИФЕР» (16+)
20.30, 21.15, 22.00 Т/с «ОБМАНИ МЕНЯ» (12+)
23.00 Это реальная история (16+)
0.00 Х/ф «СТИГМАТЫ» (16+)
2.00, 3.00, 3.45, 4.30, 5.00 Т/с «C.S.I. МЕСТО ПРЕСТУПЛЕНИЯ» (16+)

ЗВЕЗДА

6.00 Сегодня утром
8.00, 9.15, 10.05, 10.40, 13.15, 14.05, 15.40 Т/с «ВОЕННАЯ РАЗВЕДКА. ЗАПАДНЫЙ ФРОНТ» (16+)
9.00, 13.00, 18.00, 23.00 Новости дня
10.00, 14.00 Военные новости
18.40 Д/с «Битва оружейников» (12+)
19.35 Легенды кино (6+)
20.20 Код доступа (12+)
21.10 Специальный репортаж (12+)
21.35 Открытый эфир (12+)
23.15 Между тем с Наталией Метлиной (12+)
23.45 Д/с «Защищая небо Родины. История отечественной ПВО»
0.40 Х/ф «РИСК БЕЗ КОНТРАКТА» (12+)
2.15 Х/ф «ИЖОРСКИЙ БАТАЛЬОН» (6+)
4.05 Х/ф «ЧАКЛУН И РУМБА» (16+)
5.25 Д/с «Перелом. Хроника Победы» (12+)

ПЯТЫЙ КАНАЛ

5.00, 9.00, 13.00, 22.00, 3.25 Известия
5.25, 6.05, 6.55, 7.45, 13.25, 14.20, 15.05, 16.05, 17.00, 17.55 Т/с «БРАТАНЫ-4» (16+)
8.35 День ангела
9.25, 10.20, 11.10, 12.05 Т/с «ЧЕЛОВЕК НИОТКУДА» (16+)
18.50, 19.35, 20.20, 21.10, 22.25, 23.15, 0.25 Т/с «СЛЕД» (16+)
0.00 Известия. Итоговый выпуск
1.10, 1.40, 2.15, 2.55, 3.35, 4.05, 4.30 Т/с «ДЕТЕКТИВЫ» (16+)

МАТЧ ТВ

6.00 Д/с «Олимпийский спорт» (12+)
6.30 Спорт за гранью (12+)
7.00, 8.55, 11.00, 13.35, 16.10 Новости
7.05, 11.05, 13.40, 23.55 Все на Матч!
9.00 Футбол. Боруссия (Дортмунд, Германия) - Атлетико (Испания). Лига чемпионов (0+)
11.35 Футбол. ПСЖ (Франция) - Наполи (Италия). Лига чемпионов (0+)
14.10 Футбол. Барселона (Испания) - Интер (Италия). Лига чемпионов (0+)
16.15 Континентальный вечер
16.45 Хоккей. Автомобилист (Екатеринбург) - Металлург (Магнитогорск). КХЛ. Прямая трансляция
19.25 Футбол. Зенит (Россия) - Бордо (Франция). Лига Европы. Прямая трансляция
21.50 Футбол. Рейнджерс (Шотландия) - Спартак (Россия). Лига Европы. Прямая трансляция
0.40 Баскетбол. Милан (Италия) - Химки (Россия). Евролига. Мужчины (0+)
2.40 Футбол. Милан (Италия) - Бетис (Испания). Лига Европы (0+)
4.40 Обзор Лиги Европы (12+)
5.10 Десятка! (16+)
5.30 Д/с «Вся правда про...» (12+)

САНКТ-ПЕТЕРБУРГ

6.00, 7.00, 9.00, 11.00, 13.00, 15.00, 18.00 Новости
6.10 Д/с «Загадки космоса» (12+)
7.05 Д/с «Легенды Крыма» (16+)
7.35, 22.35, 5.10 Вектор успеха (12+)
7.45, 9.05 Хорошее Утро
10.00 Полезная консультация
10.25, 11.10, 13.20 Д/с «Планета людей» (0+)
13.15, 15.15, 22.30, 5.00 Новости спорта
13.30, 18.30 Время суток
14.00, 15.20 Д/с «Тайны разведки» (12+)
16.00 Х/ф «ОДИНОКИМ ПРЕДОСТАВЛЯЕТСЯ ОБЩЕЖИТИЕ» (12+)
17.45 Д/с «Для яркого будущего» (16+)
18.20 Бизнес-Петербург
18.50 Д/ф «Энергия. Альтернатива» (0+)
19.00 Улица Правды
20.00 Т/с «ОФИЦЕРЫ» (16+)
22.00, 4.35 Новости. Итоги дня
22.45, 5.20 Культурная эволюция (16+)
23.00 От Мефистофеля до Королевы красоты (0+)
1.05 Х/ф «ДНИ ХИРУРГА МИШКИНА» (12+)
5.30 Д/с «Морские секреты» (12+)

ОТР ОБЩЕСТВЕННОЕ ТЕЛЕВИДЕНИЕ РОССИИ

5.00, 11.05, 21.05 Прав!Да? (12+)
5.55, 12.05, 23.25 Большая страна (12+)
6.25 М/ф «Мультфильмы» (0+)
6.55 Дом Э (12+)
7.25, 10.45, 16.05, 21.55, 23.50 Активная среда (12+)
7.40, 15.15, 22.35 Охотники за сокровищами (12+)
8.05, 15.35, 23.00 Путешествие по городам с историей (12+)
8.30, 12.30, 4.30 Календарь (12+)
9.00, 10.05, 16.15, 17.05 Т/с «СЕРДЦЕ АНГЕЛА» (12+)
10.00, 11.00, 12.00, 13.00, 15.00, 16.00, 17.00, 21.00 Новости
13.20, 18.00, 0.00 ОТРажение
22.10 Гамбургский счёт (12+)
4.05 Вспомнить всё (12+)

ПЕРВЫЙ КАНАЛ

5.00 Телеканал Доброе утро
9.00 Новости
9.15 Сегодня 26 октября. День начинается
9.55 Модный приговор
10.55 Жить здорово! (16+)
12.00, 15.00 Новости с субтитрами
12.15, 17.00, 18.25 Время покажет (16+)
15.15 Давай поженимся! (16+)
16.00 Мужское / Женское (16+)
18.00 Вечерние новости с субтитрами
18.50 Человек и закон с Алексеем Пимановым (16+)
19.55 Поле чудес (16+)
21.00 Время
21.30 Премьера. Голос. Перезагрузка (12+)
23.30 Вечерний Ургант (16+)
0.25 Х/ф ПРЕМЬЕРА. «МЕХАНИКА ТЕНЕЙ» (16+)
2.10 Фигурное катание. Гран-при-2018. Прямой эфир из Канады
5.20 Контрольная закупка

РОССИЯ 1

5.00, 9.15 Утро России
9.00, 11.00, 14.00, 20.00 Вести
9.55 О самом главном (12+)
11.25, 14.25, 17.00, 20.45 Вести. Местное время
11.40 Судьба человека с Борисом Корчевниковым (12+)
12.50, 18.50 60 минут (12+)
14.40 Т/с «МОРОЗОВА» (12+)
17.25 Андрей Малахов. Прямой эфир (16+)
21.00 Т/с «ДОЖИТЬ ДО ЛЮБВИ» (12+)
1.35 Х/ф «РАСПЛАТА ЗА СЧАСТЬЕ» (12+)

ТВ ЦЕНТР

6.00 Настроение
8.00 Х/ф «ВСТРЕТИМСЯ У ФОНТАНА»
9.35, 11.50 Х/ф «СЕЛФИ С СУДЬБОЙ» (12+)
11.30, 14.30, 19.40 События
13.40 Мой герой (12+)
14.50 Город новостей
15.05 10 самых... (16+)
15.40 Х/ф «ЗАСТАВА В ГОРАХ» (12+)
17.40 Х/ф «СЫН» (12+)
20.05 Т/с «ЧИСТО МОСКОВСКИЕ УБИЙСТВА» (12+)
22.00 В центре событий с Анной Прохоровой
23.10 Жена. История любви (16+)
0.40 Лион Измайлов. Курам на смех (12+)
1.50 Т/с «ПУАРО АГАТЫ КРИСТИ» (12+)
3.35 Петровка, 38 (16+)
3.55 Юрий Антонов. Мечты сбываются и не сбываются (12+)

НТВ

5.00 Т/с «РУССКИЙ ДУБЛЬ» (16+)
6.00 Деловое утро НТВ (12+)
8.20 Т/с «МУХТАР. НОВЫЙ СЛЕД» (16+)
10.00, 13.00, 16.00, 19.00 Сегодня
10.20 Т/с «УЛИЦЫ РАЗБИТЫХ ФОНАРЕЙ» (16+)
13.25 Обзор. Чрезвычайное происшествие
14.00, 16.30, 1.35 Место встречи
17.10 ДНК (16+)
18.10 Жди меня (12+)
19.35 ЧП. Расследование (16+)
20.00 Т/с «ШЕФ. ИГРА НА ПОВЫШЕНИЕ» (16+)
21.00 Т/с «СКОРАЯ ПОМОЩЬ» (16+)
23.00 Т/с «ЧЕТВЕРТАЯ СМЕНА» (16+)
0.05 Захар Прилепин. Уроки русского (12+)
0.40 Мы и наука. Наука и мы (12+)
3.30 Поедем, поедим!
4.05 Т/с «МОСКВА. ТРИ ВОКЗАЛА» (16+)

РОССИЯ К

6.30, 7.00, 7.30, 8.20, 10.00, 15.00, 19.30, 23.00 Новости культуры
6.35 Д/с «Пешком...»
7.05 Правила жизни
7.35, 22.15 Т/с «СИТА И РАМА»
8.25, 20.15 Д/с «Первые в мире»
8.45, 16.15 Т/с «ОЛЬГА СЕРГЕЕВНА»
10.20 Пьеса без названия
13.20 Мастерская Льва Додина
14.05 Д/ф «Германия. Замок Розенштайн»
14.30 Тайны портретного фойе. Избранное
15.10 Письма из провинции
15.35 Энигма
17.35 Неделя симфонической музыки. Симфонические произведения Кара Караева
18.45 Билет в Большой
19.45 Смехоностальгия
20.30, 2.10 Искатели
21.15 Линия жизни
23.20 Д/ф «Барбра Стрейзанд. Рождение дивы»
0.15 Х/ф «ТРАМВАЙ «ЖЕЛАНИЕ»

ДОМАШНИЙ

6.30, 18.00, 23.45, 5.20 6 кадров (16+)
6.50 Удачная покупка (16+)
7.00, 12.35, 13.10 Д/с «Понять. Простить» (16+)
7.30 По делам несовершеннолетних (16+)
9.35 Давай разведёмся! (16+)
10.35 Тест на отцовство (16+)
11.35 Д/с «Реальная мистика» (16+)
13.40 Х/ф «ЦЕНА ПРОШЛОГО» (16+)
17.40 Дневник счастливой мамы (16+)
19.00 Х/ф «БЕЛАЯ ВОРОНА» (16+)
22.45 Т/с «ЖЕНСКИЙ ДОКТОР» (16+)
0.30 Х/ф «НЕ ТОРОПИ ЛЮБОВЬ» (16+)
2.40 Д/ф «Я не боюсь сказать» (18+)
3.40 Х/ф «ГЛУПАЯ ЗВЕЗДА» (16+)
5.35 Джейми: обед за 15 минут (16+)

РЕН ТВ

5.00, 4.10 Территория заблуждений с Игорем Прокопенко (16+)
6.00, 9.00 Документальный проект (16+)
7.00 С бодрым утром! (16+)
8.30, 12.30, 16.30, 19.30 Новости (16+)
12.00, 16.00, 19.00 Информационная программа 112 (16+)
13.00 Загадки человечества с Олегом Шишкиным (16+)
14.00 Засекреченные списки (16+)
17.00 Тайны Чапман (16+)
18.00, 3.10 Самые шокирующие гипотезы (16+)
20.00, 21.00 Документальный спецпроект (16+)
23.00 Х/ф «МРАЧНЫЕ ТЕНИ» (16+)
1.10 Х/ф «БЕОВУЛЬФ» (16+)

ТНТ

7.00, 8.00 Где логика? (16+)
9.00 Дом-2. Lite (16+)
10.15 Дом-2. Остров любви (16+)
11.30 Бородина против Бузовой (16+)
12.30 Битва экстрасенсов (16+)
14.00, 14.30, 15.00, 15.30, 16.00, 16.30, 17.00, 17.30, 18.00, 18.30, 19.00, 19.30 Т/с «УНИВЕР. НОВАЯ ОБЩАГА» (16+)

20.00 Comedy Woman (16+)
21.00 Комеди Клаб (16+)
22.00 Открытый микрофон (16+)
23.00 Дом-2. Город любви (16+)
0.00 Дом-2. После заката (16+)
1.05 Такое кино! (16+)
1.40 Х/ф «АРТУР. ИДЕАЛЬНЫЙ МИЛЛИОНЕР» (12+)
3.35, 4.20, 5.10 Stand up (16+)
6.00 Импровизация (16+)

СТС

6.00 Ералаш (0+)
6.35 М/с «Шоу мистера Пибоди и Шермана» (0+)
7.00, 8.05 М/с «Да здравствует король Джулиан!» (6+)
7.25 М/с «Три кота» (0+)
7.40 М/с «Семейка Крудс. Начало» (6+)
8.30 М/с «Драконы. Гонки по краю» (6+)
9.30 Т/с «МОЛОДЁЖКА» (16+)
10.30 Т/с «ИВАНОВЫ-ИВАНОВЫ» (16+)
16.00 Х/ф «ГАРРИ ПОТТЕР И ФИЛОСОФСКИЙ КАМЕНЬ» (12+)
18.55 Х/ф «ГАРРИ ПОТТЕР И ТАЙНАЯ КОМНАТА» (12+)
22.00 Премьера! Слава Богу, ты пришел! (16+)
23.00 Х/ф «ТРЕТИЙ ЛИШНИЙ» (18+)
1.05 Х/ф «ТРОЯ» (16+)
4.05 Х/ф «ДЕНЬ РАДИО» (16+)
5.45 Музыка на СТС (16+)

ТВ-3

6.00 М/ф «Мультфильмы» (0+)
9.20, 9.55, 10.30, 17.30, 18.00 Д/с «Слепая» (12+)
11.00, 11.30, 16.00, 16.30 Гадалка (12+)
12.00, 13.00, 14.00 Не ври мне (12+)
15.00 Мистические истории (16+)
17.00 Знаки судьбы (16+)
18.30 Человек-невидимка (16+)
19.30 Х/ф «КРЕПКИЙ ОРЕШЕК» (16+)
22.00 Х/ф «ХРАБРОЕ СЕРДЦЕ» (16+)
1.30 Это реальная история (16+)
2.30 Х/ф «СТИГМАТЫ» (16+)
4.15, 4.45, 5.30 Д/с «Тайные знаки» (12+)

ЗВЕЗДА

5.50 Х/ф «ДЕЛО №306» (6+)
7.50, 9.15, 10.05, 13.15, 14.05, 18.40 Т/с «ГОРОДСКИЕ ШПИОНЫ» (12+)
9.00, 13.00, 18.00, 23.00 Новости дня
10.00, 14.00 Военные новости
23.15 Х/ф «ПРАВДА ЛЕЙТЕНАНТА КЛИМОВА» (12+)
1.05 Х/ф «ШЕСТОЙ» (12+)
2.45 Х/ф «ЧЕРНЫЕ БЕРЕТЫ» (16+)
4.15 Х/ф «ГОДЕН К НЕСТРОЕВОЙ»
5.30 Д/с «Перелом. Хроника Победы» (12+)

ПЯТЫЙ КАНАЛ

5.00, 9.00, 13.00 Известия
5.25, 6.20, 7.15, 8.05, 9.25, 10.20, 11.10, 12.05, 13.25, 14.20, 15.10, 16.10, 17.00, 18.00 Т/с «СЛЕДОВАТЕЛЬ ПРОТАСОВ» (16+)
18.55, 19.40, 20.25, 21.15, 22.05, 22.55, 23.45, 0.30 Т/с «СЛЕД» (16+)
1.15, 1.50, 2.25, 3.05, 3.35, 4.00, 4.35 Т/с «ДЕТЕКТИВЫ» (16+)

МАТЧ ТВ

6.00 Д/с «Заклятые соперники» (12+)
6.30 Спорт за гранью (12+)
7.00, 8.55, 11.30, 14.05, 16.10, 18.40 Новости
7.05, 11.35, 16.15, 18.45, 21.55, 0.25 Все на Матч!
9.00 Футбол. Марсель (Франция) - Лацио (Италия). Лига Европы (0+)
11.00 ФутБОЛЬНО (12+)
12.05 Футбол. Спортинг (Португалия) - Арсенал (Англия). Лига Европы (0+)
14.10 Футбол. Стандард (Бельгия) - Краснодар (Россия). Лига Европы (0+)
16.50, 18.10 Специальный репортаж (12+)
17.10 Все на футбол! (12+)
19.15 Хоккей. Слован (Братислава, Словакия) - ЦСКА. КХЛ. Прямая трансляция
22.25 Баскетбол. Гран Канария (Испания) - ЦСКА (Россия). Евролига. Мужчины. Прямая трансляция
1.00 Футбол. Вальядолид - Эспаньол. Чемпионат Испании (0+)
2.50 Футбол. Фрайбург - Боруссия (Мёнхенгладбах). Чемпионат Германии (0+)
4.50 Десятка! (16+)
5.10 UFC. Главный поединок. В. Шевченко - Х Холм (16+)

САНКТ-ПЕТЕРБУРГ

6.00, 7.00, 9.00, 11.00, 13.00, 15.00, 18.00 Новости
6.10 Д/с «Загадки космоса» (12+)
7.05 Д/с «Легенды Крыма» (16+)
7.35 Вектор успеха (12+)
7.45, 9.05 Хорошее Утро
10.00 Полезная консультация
10.25, 11.10, 13.20, 2.45 Д/с «Планета людей» (0+)
13.15, 15.15 Новости спорта
13.25 Малые родины большого Петербурга (6+)
13.45, 17.45 Д/с «Для яркого будущего» (16+)
14.00 Улица Правды (16+)
15.20 Х/ф «ЗАБЫТАЯ МЕЛОДИЯ ДЛЯ ФЛЕЙТЫ» (16+)
18.15 Бизнес-Петербург
18.20 Д/с «Для яркого будущего» (16+)
18.45 Д/ф «Физика - наукам о жизни» (0+)
19.00 Х/ф «МИССИЯ В КАБУЛЕ» (16+)
21.30 Зона Особого Внимания (16+)
22.00 Пульс города (6+)
23.00 М/ф «Корюшки. News» (12+)
23.05, 5.15 Культурная эволюция (16+)
23.15, 4.50 Окно в кино (16+)
23.45 Д/ф «Земля: Один потрясающий день» (6+)
1.30 Прогулка на теплоходе online (6+)
5.30 Д/с «Миллион вопросов о природе» (6+)

ОТР ОБЩЕСТВЕННОЕ ТЕЛЕВИДЕНИЕ РОССИИ

5.00, 11.05, 21.05 За дело! (12+)
5.55, 12.05, 22.55 Большая страна (12+)
6.25, 23.25 Х/ф «ПРОПАВШИЕ СРЕДИ ЖИВЫХ» (12+)
8.00 Вспомнить всё (12+)
8.30, 12.30 Календарь (12+)
9.00, 10.05, 16.15, 17.05 Т/с «МИСС МАРПЛ: УКАЗУЮЩИЙ ПЕРСТ» (12+)
10.00, 11.00, 12.00, 13.00, 15.00, 16.00, 17.00, 21.00 Новости
10.45, 16.05, 21.55 Активная среда (12+)
13.20, 18.00, 0.50 ОТРажение
15.15, 22.10 Культурный обмен (12+)

СУББОТА, 27 октября

ПЕРВЫЙ КАНАЛ

5.50, 6.10 Х/ф «КРЕПОСТНАЯ АКТРИСА»
6.00 Новости
7.55 Играй, гармонь любимая!
8.45 М/с «Смешарики. Новые приключения»
9.00 Умницы и умники (12+)
9.45 Слово пастыря
10.00, 12.00 Новости с субтитрами
10.15 Д/ф Премьера. «Тамара Семина. «Мне уже не больно». К юбилею актрисы (12+)
11.10 Д/ф «Теория заговора» (16+)
12.15 На 10 лет моложе (16+)
13.10 Идеальный ремонт
14.15 В наше время (12+)
15.10 Фигурное катание. Гран-при-2018. Трансляция из Канады
16.30 Кто хочет стать миллионером? с Дмитрием Дибровым
18.00 Премьера сезона. Эксклюзив с Дмитрием Борисовым (16+)
19.35, 21.20 Сегодня вечером (16+)
21.00 Время
23.00 Х/ф ПРЕМЬЕРА. «МЕГРЭ: НОЧЬ НА ПЕРЕКРЁСТКЕ» (12+)
0.50 Д/с «Россия от края до края» (12+)
2.10 Фигурное катание. Гран-при-2018. Прямой эфир из Канады

РОССИЯ 1

5.00 Утро России. Суббота
8.40 Местное время. Суббота (12+)
9.20 Сто к одному
10.10 Пятеро на одного
11.00 Вести
11.20 Вести. Местное время
11.40 Далёкие близкие с Борисом Корчевниковым (12+)
13.00 Х/ф «ТЫ МОЙ СВЕТ» (12+)
15.00 Выход в люди (12+)
16.20 Субботний вечер с Николаем Басковым
18.00 Привет, Андрей! (12+)
20.00 Вести в субботу
21.00 Х/ф «ГРАЖДАНСКАЯ ЖЕНА» (12+)
1.00 Х/ф «ЛЮБОВЬ НА ЧЕТЫРЁХ КОЛЁСАХ» (12+)
3.10 Х/ф «ОГНИ БОЛЬШОЙ ДЕРЕВНИ» (12+)

ТВ ЦЕНТР

5.20 Марш-бросок (12+)
5.50 АБВГДейка
6.20 Х/ф «СВЕРСТНИЦЫ» (12+)
7.55 Православная энциклопедия (6+)
8.25 Выходные на колесах (6+)
9.00 Х/ф «СПЕШИТЕ ЛЮБИТЬ» (12+)
10.55, 11.45 Х/ф «ЗАСТАВА В ГОРАХ» (12+)
11.30, 14.30, 23.40 События
13.20, 14.45 Х/ф «ПРОШЛОЕ УМЕЕТ ЖДАТЬ» (12+)
17.20 Х/ф «ОДНА ЛОЖЬ НА ДВОИХ» (12+)
21.00 Постскриптум с Алексеем Пушковым
22.10 Право знать! (16+)
23.55 Право голоса (16+)
3.05 Грузия. Солдат Евросоюза. Спецрепортаж (16+)
3.40 Д/ф «90-е. Преданная и проданная» (16+)
4.25 Д/с «Дикие деньги» (16+)
5.10 Прощание. Василий Шукшин (16+)

НТВ

5.00, 12.00 Квартирный вопрос (0+)
6.00 Звезды сошлись (16+)
7.25 Смотр (0+)
8.00, 10.00, 16.00 Сегодня
8.20 Их нравы (0+)
8.35 Готовим с Алексеем Зиминым (0+)
9.10 Кто в доме хозяин? (16+)
10.20 Главная дорога (16+)
11.05 Еда живая и мёртвая (12+)
13.05, 3.35 Поедем, поедим! (0+)
14.00 Крутая история с Татьяной Митковой (12+)
15.05 Своя игра (0+)
16.20 Однажды... (16+)
17.00 Секрет на миллион (16+)
19.00 Центральное телевидение с Вадимом Такменевым
21.00 Т/с «ПЁС» (16+)
23.55 Международная пилорама с Тиграном Кеосаяном (18+)
0.50 Квартирник НТВ у Маргулиса (16+)
2.00 Х/ф «ДОБРО ПОЖАЛОВАТЬ, ИЛИ ПОСТОРОННИМ ВХОД ВОСПРЕЩЕН» (0+)
4.00 Т/с «МОСКВА. ТРИ ВОКЗАЛА» (16+)

РОССИЯ К

6.30 Библейский сюжет
7.05 Х/ф «ЛЕТНОЕ ПРОИССШЕСТВИЕ»
9.15 М/ф «Мультфильмы»
9.40 Д/ф «Передвижники. Марк Антокольский»
10.10 Х/ф «МОЯ ЛЮБОВЬ»
11.30 Д/с «Острова»
12.25 Земля людей
12.50 Научный стенд-ап
13.35, 1.40 Д/ф «Живая природа Японии»
14.25 Д/ф «Барбра Стрейзанд. Рождение дивы»
15.20 Х/ф «ИНКОГНИТО ИЗ ПЕТЕРБУРГА»
16.55 Д/ф «Печки-лавочки». Шедевр от отчаянья»
17.35 Д/с «Энциклопедия загадок»
18.10 Х/ф «МЫ, НИЖЕПОДПИСАВШИЕСЯ»
20.30 Д/с «Рассекреченная история»
21.00 Агора
22.00 Квартет 4Х4. Гала-концерт
23.45 Х/ф «УИТНЕЙЛ И Я» (18+)
2.35 М/ф «Мультфильмы для взрослых»

ДОМАШНИЙ

6.30, 4.35 Джейми: обед за 15 минут (16+)
7.30, 18.00, 0.00, 4.25 6 кадров (16+)
8.10 Х/ф «ДВАЖДЫ В ОДНУ РЕКУ» (16+)
10.05 Х/ф «ПОЗВОНИ В МОЮ ДВЕРЬ» (16+)
13.55 Х/ф «ЖЕНА С ТОГО СВЕТА» (16+)
19.00 Х/ф «ОДНА НА ДВОИХ» (16+)
23.00 Д/с «Чудеса» (16+)
23.45 Дневник счастливой мамы (16+)
0.30 Т/с «ВЕЛИКОЛЕПНЫЙ ВЕК. ИМПЕРИЯ КЁСЕМ» (16+)

РЕН ТВ

5.00, 16.20, 2.20 Территория заблуждений с Игорем Прокопенко (16+)
5.50 М/ф «Лови волну-2: Волномания» (6+)
7.20 Х/ф «ОСКАР» (12+)
9.20 Минтранс (16+)
10.20 Самая полезная программа (16+)
11.20 Военная тайна с Игорем Прокопенко (16+)
18.30 Засекреченные списки (16+)
20.30 Х/ф «ЛАРА КРОФТ: РАСХИТИТЕЛЬНИЦА ГРОБНИЦ» (16+)
22.15 Х/ф «ЛАРА КРОФТ: РАСХИТИТЕЛЬНИЦА ГРОБНИЦ 2 - КОЛЫБЕЛЬ ЖИЗНИ» (16+)
0.20 Х/ф «ЖЕНЩИНА-КОШКА» (16+)

ТНТ

7.00 Где логика? (16+)
8.00, 3.00 ТНТ Music (16+)
8.30, 6.00 Импровизация (16+)
9.00 Дом-2. Lite (16+)
10.00 Дом-2. Остров любви (16+)
11.00, 19.30 Битва экстрасенсов (16+)
12.30, 13.30, 14.30, 15.30 Comedy Woman (16+)
16.40 Х/ф «ХРОНИКИ НАРНИИ: ПОКОРИТЕЛЬ ЗАРИ» (12+)
19.00 Экстрасенсы ведут расследование (16+)
21.00 Танцы (16+)
23.00 Дом-2. Город любви (16+)
0.00 Дом-2. После заката (16+)
1.05 Х/ф «ТРАНС» (18+)
3.25, 4.15, 5.05 Stand up (16+)

СТС

6.00 Ералаш (0+)
6.20 М/с «Шоу мистера Пибоди и Шермана» (0+)

6.45 М/с «Семейка Крудс. Начало» (6+)
7.10 М/с «Да здравствует король Джулиан!» (6+)
7.35 М/с «Новаторы» (6+)
7.50 М/с «Три кота» (0+)
8.05 М/с «Драконы. Гонки по краю» (6+)
8.30 Шоу Уральских пельменей (16+)
9.30 Премьера! ПроСТО кухня (12+)
10.30 Премьера! Рогов. Студия 24 (16+)
11.30 Премьера! Союзники (16+)
13.05 Х/ф «ИНДИАНА ДЖОНС И КОРОЛЕВСТВО ХРУСТАЛЬНОГО ЧЕРЕПА» (12+)
15.35 Уральские пельмени (16+)
16.35 Х/ф «АСТЕРИКС И ОБЕЛИКС ПРОТИВ ЦЕЗАРЯ» (0+)
18.50, 3.00 Х/ф «АСТЕРИКС И ОБЕЛИКС: МИССИЯ «КЛЕОПАТРА» (0+)
21.00 Х/ф ПРЕМЬЕРА! «KINGSMAN: СЕКРЕТНАЯ СЛУЖБА» (16+)
23.35 Х/ф «СУПЕРБОБРОВЫ» (12+)
1.30 Союзники (16+)
4.55 6 кадров (16+)
5.45 Музыка на СТС (16+)

ТВ-3

6.00 М/ф «Мультфильмы» (0+)
9.30, 11.15 Знания и эмоции (12+)
10.00, 18.00 Всё, кроме обычного (16+)
11.45 Х/ф «БУРЯ В АРКТИКЕ» (16+)
13.30 Х/ф «ТРУДНАЯ МИШЕНЬ-2» (16+)
15.30 Х/ф «КРЕПКИЙ ОРЕШЕК» (16+)
19.15 Х/ф «КРЕПКИЙ ОРЕШЕК-2» (16+)
21.45 Х/ф «КРЕПКИЙ ОРЕШЕК: ВОЗМЕЗДИЕ» (16+)
0.15 Х/ф «ПРИКОНЧИ ИХ ВСЕХ» (16+)
2.15 Х/ф «ХРАБРОЕ СЕРДЦЕ» (16+)
5.15 Громкие дела (16+)

ЗВЕЗДА

6.00 Х/ф «ЗОЛОТЫЕ РОГА»
7.25 Х/ф «СТРАННЫЕ ВЗРОСЛЫЕ» (6+)
9.00, 13.00, 18.00, 23.00 Новости дня
9.15 Легенды цирка с Эдгардом Запашным (6+)
9.40 Легенды кино (6+)
10.30 Не факт! (6+)
11.00 Д/с «Улика из прошлого» (16+)
11.50 Д/с «Загадки века с Сергеем Медведевым» (12+)
12.35, 14.50 Специальный репортаж (12+)
13.15 Д/с «Секретная папка» (12+)
14.00 Десять фотографий (6+)
15.50 Х/ф «ЧУЖАЯ РОДНЯ»
18.10 Задело!
18.25 Х/ф «ПРИСТУПИТЬ К ЛИКВИДАЦИИ»
21.10 Х/ф «ВНИМАНИЕ! ВСЕМ ПОСТАМ...» (12+)
23.20 Т/с «АДЪЮТАНТ ЕГО ПРЕВОСХОДИТЕЛЬСТВА» (6+)

ПЯТЫЙ КАНАЛ

5.00, 5.25, 6.00, 6.30, 7.10, 7.50, 8.25 Т/с «ДЕТЕКТИВЫ» (16+)
9.00, 9.50, 10.25, 11.10, 12.00, 12.45, 13.30, 14.15, 15.05, 15.50, 16.35, 17.25, 18.10, 19.00, 19.50, 20.35, 21.25, 22.15, 23.00 Т/с «СЛЕД» (16+)
23.50 Известия. Главное
0.40, 1.30, 2.20, 3.05, 3.45, 4.25 Т/с «СЛЕДСТВИЕ ЛЮБВИ» (16+)

МАТЧ ТВ

6.00 Д/с «Заклятые соперники» (12+)
6.30 Специальный репортаж (12+)
7.00, 13.25, 16.00, 18.30, 1.00 Все на Матч! (12+)
7.40 Х/ф «ЛУЧШИЕ ИЗ ЛУЧШИХ. ЧАСТЬ 2» (16+)
9.30, 11.40, 13.15, 15.55, 18.25, 20.45 Новости
9.40 Профессиональный бокс. А. Сироткин - Р. Форд. Трансляция из Краснодара (16+)
11.45 Все на футбол! (12+)
12.45 Ген победы (12+)
13.55 Футбол. Урал (Екатеринбург) - Уфа. Российская Премьер-лига. Прямая трансляция
16.25 Футбол. Арсенал (Тула) - Оренбург. Российская Премьер-лига. Прямая трансляция
18.55 Гандбол. Чемпионат Европы-2020. Мужчины. Отборочный турнир. Словакия - Россия. Прямая трансляция
20.55 Формула-1. Гран-при Мексики. Квалификация. Прямая трансляция
22.00 Профессиональный бокс. А. Сироткин - Дж. Райдер. Прямая трансляция из Великобритании
1.30 Шорт-трек. Зимняя Универсиада-2019. Отборочные соревнования. Трансляция из Красноярска (0+)
2.30 Футбол. Монако - Дижон. Чемпионат Франции (0+)
4.30 Д/с «Вся правда про...» (12+)
5.00 Смешанные единоборства. UFC. В. Оздемир - Э. Смит. Прямая трансляция из Канады

САНКТ-ПЕТЕРБУРГ

5.45 Х/ф «ВОЗДУШНЫЙ ИЗВОЗЧИК» (0+)
7.00 Галатея (12+)
8.10 Слово (16+)
8.25 В паломничество по Санкт-Петербургу с... (6+)
8.40 Д/с «Путешествие по провинции» (6+)
9.10 Time out (6+)
9.30 Зона Особого Внимания (16+)
10.00 Пульс города (6+)
10.55 М/ф «Корюшки. News» (12+)
11.00, 15.00, 18.00 Новости
11.10 Культурная эволюция (16+)
11.25, 20.55 Малые родины большого Петербурга (6+)
11.40 Окно в кино (16+)
12.10 Время суток (6+)
12.25 Матрица науки (6+)
12.40 Д/ф «Школьные лесничества Ленинградской области» (0+)
13.10, 15.10 Х/ф «ДНИ ХИРУРГА МИШКИНА» (12+)
17.25, 18.15 Д/с «Для яркого будущего» (16+)
18.40 Октябрьский. Праздничный концерт в БКЗ (6+)
20.00 Итоги недели
21.10 Юбилейная театральная гостиная Рудольфа Фурманова в Александринском театре (16+)
0.30 Т/с «А.Д.» (16+)
4.15 Д/с «Тайны разведки» (12+)
5.00 Д/с «Планета людей» (0+)

ОТР ОБЩЕСТВЕННОЕ ТЕЛЕВИДЕНИЕ РОССИИ

5.00, 11.15, 19.20 Культурный обмен (12+)
5.50, 2.50 Х/ф «НЕВЕРНОСТЬ» (12+)
7.15 Д/ф «Русские соколы в небе Китая» (12+)
8.00 Служу Отчизне (12+)
8.30 Среда обитания (12+)
8.40 Фитнес-эксперт (12+)
8.55 За дело! (12+)
9.50 М/ф «Мультфильмы» (0+)
12.05, 2.10 Д/ф «Рыбный день - четверг» (12+)
12.45 М/ф «История Власа - лентяя и лоботряса» (6+)
13.00, 15.05 Т/с «СЕРДЦЕ АНГЕЛА» (12+)
15.00, 19.00 Новости
16.30 Большая наука (12+)
16.55 Новости Совета Федерации (12+)
17.10 Дом Э (12+)
17.35 Х/ф «ПРОПАВШИЕ СРЕДИ ЖИВЫХ» (12+)
20.05 Х/ф «УБИТЬ ДРАКОНА» (12+)
22.05 Памяти Муслима Магомаева. Концерт (12+)
0.35 Х/ф «БУБЕН, БАРАБАН» (16+)
4.15 М/ф «Сказка о царе Салтане» (6+)

ПЕРВЫЙ КАНАЛ

6.00 Новости
6.10 Д/с «Россия от края до края» (12+)
7.30 М/с «Смешарики. Пин-код»
7.45 Часовой (12+)
8.15 Здоровье (16+)
9.20 Непутевые заметки с Дмитрием Крыловым (12+)
10.00, 12.00 Новости с субтитрами
10.15, 23.50 Фигурное катание. Гран-при-2018. Трансляция из Канады
12.20 Д/ф «Наталья Кустинская. Красота как проклятье» (12+)
13.25 Х/ф «ТРИ ПЛЮС ДВА»
15.20 Три аккорда (16+)
17.20 Премьера. Русский ниндзя. Новый сезон
19.20 Лучше всех!
21.00 Толстой. Воскресенье
22.30 Что? Где? Когда? Финал осенней серии игр
1.30 Х/ф «ОТПУСК ПО ОБМЕНУ» (16+)
4.00 Мужское / Женское (16+)

РОССИЯ 1

5.05 Субботний вечер с Николаем Басковым
6.40 Сам себе режиссёр
7.30 Смехопанорама Евгения Петросяна
8.00 Утренняя почта
8.40 Местное время. Воскресенье
9.20 Сто к одному
10.10 Когда все дома с Тимуром Кизяковым
11.00 Вести
11.20 Смеяться разрешается
13.35 Х/ф «ПЕРЕКРЁСТОК» (12+)
17.40 Удивительные люди-3. Финал
20.00 Вести недели
22.00 Москва. Кремль. Путин
23.00 Воскресный вечер с Владимиром Соловьёвым (12+)
1.00 Д/ф «Революция. Западня для России» (12+)
2.10 Т/с «ПЫЛЬНАЯ РАБОТА» (16+)

ТВ ЦЕНТР

6.00 Х/ф «БЕЗОТЦОВЩИНА» (12+)
7.55 Фактор жизни (12+)
8.30 Петровка, 38 (16+)
8.40 Х/ф «СЫН» (12+)
10.40 Спасите, я не умею готовить! (12+)
11.30, 0.05 События
11.45 Т/с «ЧИСТО МОСКОВСКИЕ УБИЙСТВА» (12+)
13.40 Смех с доставкой на дом (12+)
14.30 Московская неделя
15.00 Это наша с тобой биография! Праздничный концерт к 100-летию комсомола (12+)
16.35 Х/ф «МЕСТО ВСТРЕЧИ ИЗМЕНИТЬ НЕЛЬЗЯ» (12+)
0.20 Х/ф «ХОЛОДНЫЙ РАСЧЕТ» (12+)
4.00 Х/ф «ЛУЧШЕЕ ВО МНЕ» (12+)

НТВ

5.00, 11.55 Дачный ответ (0+)
6.00 Центральное телевидение (16+)
8.00, 10.00, 16.00 Сегодня
8.20 Их нравы (0+)
8.45 Устами младенца (0+)
9.25 Едим дома (0+)
10.20 Первая передача (16+)
11.00 Чудо техники (12+)
13.00 НашПотребНадзор (16+)
14.00 У нас выигрывают! (12+)
15.05 Своя игра (0+)
16.20 Следствие вели... (16+)
18.00 Новые русские сенсации (16+)
19.00 Итоги недели с Ирадой Зейналовой
20.10 Звезды сошлись (16+)
22.00 Ты не поверишь! (16+)
23.00 Д/ф «Моя Алла. Исповедь её мужчин» (16+)
0.00 Х/ф «ВОРЫ В ЗАКОНЕ» (16+)
1.50 Идея на миллион (12+)
3.15 Д/с «Таинственная Россия» (16+)
4.05 Т/с «МОСКВА. ТРИ ВОКЗАЛА» (16+)

РОССИЯ К

6.30 Д/с «Энциклопедия загадок»
7.05 Х/ф «МЫ, НИЖЕПОДПИСАВШИЕСЯ»
9.25 М/ф «Мультфильмы»
9.55 Обыкновенный концерт с Эдуардом Эфировым
10.20 Мы - грамотеи!
11.00, 23.45 Х/ф «ПЯТЬДЕСЯТ НА ПЯТЬДЕСЯТ»
12.30, 18.15 Д/с «Первые в мире»
12.45, 1.15 Диалоги о животных. Московский зоопарк
13.30 Д/ф «Открывая Восток. Саудовская Аравия: на пересечении культур»
14.05 Линия жизни
14.55 Х/ф «ВОСКРЕСЕНИЕ»
18.35 Романтика романса
19.30 Новости культуры с Владиславом Флярковским
20.10 Х/ф «ИНКОГНИТО ИЗ ПЕТЕРБУРГА»
21.40 Белая студия
22.25 Шедевры мирового музыкального театра
1.55 Искатели
2.40 М/ф «История одного города»

ДОМАШНИЙ

6.30, 4.30 Джейми: обед за 15 минут (16+)
7.30, 18.00, 0.00, 6.25 6 кадров (16+)
7.45 Х/ф «ЮЖНЫЕ НОЧИ» (16+)
9.50 Х/ф «БЕЛАЯ ВОРОНА» (16+)
13.30 Х/ф «СЕМЕЙНАЯ ТАЙНА»
17.30 Свой дом (16+)
19.00 Т/с «ПОДАРИ МНЕ ЖИЗНЬ» (16+)
23.00 Д/с «Чудеса» (16+)
0.30 Т/с «ВЕЛИКОЛЕПНЫЙ ВЕК. ИМПЕРИЯ КЁСЕМ» (16+)

РЕН ТВ

5.00 Территория заблуждений с Игорем Прокопенко (16+)
5.50 Т/с «БОЕЦ» (16+)
17.00 Х/ф «ЛАРА КРОФТ: РАСХИТИТЕЛЬНИЦА ГРОБНИЦ» (16+)
19.00 Х/ф «ЛАРА КРОФТ: РАСХИТИТЕЛЬНИЦА ГРОБНИЦ 2 - КОЛЫБЕЛЬ ЖИЗНИ» (16+)
21.00 Х/ф «ПОСЛЕДНИЙ ОХОТНИК НА ВЕДЬМ» (16+)
23.00 Добров в эфире (16+)
0.00 Соль (16+)
1.30 Военная тайна с Игорем Прокопенко (16+)

ТНТ

7.00, 8.00 Где логика? (16+)
9.00 Дом-2. Lite (16+)
10.00 Дом-2. Остров любви (16+)
11.00 Перезагрузка (16+)
12.00 Большой завтрак (16+)
12.35 Х/ф «ПРЕЗИДЕНТ ЛИНКОЛЬН: ОХОТНИК НА ВАМПИРОВ» (16+)
14.30, 15.00, 15.30, 16.00, 16.30 Т/с «КОННАЯ ПОЛИЦИЯ» (16+)
17.00, 18.00, 19.00, 19.30 Комеди Клаб (16+)
20.00 Танцы (16+)
23.00 Дом-2. Город любви (16+)
0.00 Дом-2. После заката (16+)
1.05 Такое кино! (16+)
1.35 Х/ф «БОЛЬШЕ, ЧЕМ СЕКС» (16+)
3.30 ТНТ Music (16+)
3.55, 4.45 Stand up (16+)
5.35, 6.00 Импровизация (16+)

СТС

6.00 Ералаш (0+)
6.50 М/с «Новаторы» (6+)
7.50 М/с «Три кота» (0+)
8.05 М/с «Царевны» (0+)

9.00 Уральские пельмени (16+)
9.30 Шоу Уральских пельменей (16+)
11.00 Премьера! Туристы (16+)
12.00 Слава Богу, ты пришел! (16+)
13.00 Х/ф «ГАРРИ ПОТТЕР И ФИЛОСОФСКИЙ КАМЕНЬ» (12+)
16.00 Х/ф «ГАРРИ ПОТТЕР И ТАЙНАЯ КОМНАТА» (12+)
19.10 М/ф «Angry Birds в кино» (6+)
21.00 Х/ф ПРЕМЬЕРА! «ЧУДО-ЖЕНЩИНА» (16+)
23.45 Х/ф «ЧЁРНАЯ ВОДА» (16+)
2.00 Х/ф «ТРЕТИЙ ЛИШНИЙ» (18+)
4.00 Х/ф «ВЕЛИКОЛЕПНЫЙ» (16+)
5.40 Музыка на СТС (16+)

ТВ-3

6.00 М/ф «Мультфильмы» (0+)
9.00, 9.30 Полный порядок (16+)
10.00, 10.45, 11.30, 12.30 Т/с «ЭЛЕМЕНТАРНО» (16+)
13.30 Магия чисел (12+)
14.00 Х/ф «КРЕПКИЙ ОРЕШЕК-2» (16+)
16.30 Х/ф «КРЕПКИЙ ОРЕШЕК: ВОЗМЕЗДИЕ» (16+)
19.00 Х/ф «КРЕПКИЙ ОРЕШЕК 4.0» (16+)
21.30 Х/ф «КРЕПКИЙ ОРЕШЕК: ХОРОШИЙ ДЕНЬ, ЧТОБЫ УМЕРЕТЬ» (16+)
23.30 Всё, кроме обычного (16+)
0.45 Х/ф «ТРУДНАЯ МИШЕНЬ-2» (16+)
2.45 Х/ф «ПРИКОНЧИ ИХ ВСЕХ» (16+)
4.30, 5.15 Д/с «Тайные знаки» (12+)

ЗВЕЗДА

6.50 Д/ф «Сталинград. Последний бронекатер» (12+)
7.15 Х/ф «ПРАВО НА ВЫСТРЕЛ» (12+)
9.00 Новости недели с Юрием Подкопаевым
9.25 Служу России
9.55 Военная приемка (6+)
10.45 Политический детектив (12+)
11.10 Код доступа (12+)
12.00 Скрытые угрозы с Николаем Чиндяйкиным (12+)
13.00 Новости дня
13.15 Специальный репортаж (12+)
13.40 Т/с «ОПЕРАЦИЯ «ГОРГОНА» (16+)
18.00 Новости. Главное
18.45 Д/с «Легенды советского сыска» (16+)
23.00 Фетисов (12+)
23.45 Х/ф «ПОРОХ» (12+)
1.40 Х/ф «ЭТО БЫЛО В РАЗВЕДКЕ» (6+)
3.30 Х/ф «ДЕЛО №306» (6+)
4.55 Д/с «Испытание» (12+)

ПЯТЫЙ КАНАЛ

5.05 Т/с «СЛЕДСТВИЕ ЛЮБВИ» (16+)
5.55, 10.00 Светская хроника (16+)
6.55, 7.40, 8.30, 9.15 Д/с «Моя правда» (16+)
10.55 Вся правда о... рыбе (16+)
11.50, 12.40, 13.25, 14.15, 15.00, 15.50, 16.40, 17.25, 18.15, 19.00, 19.45, 20.30, 21.20, 22.15, 23.00 Т/с «СЛЕД» (16+)
23.50, 0.50, 1.45, 2.40 Х/ф «ЖЕНА ЕГЕРЯ» (16+)
3.30, 4.15 Т/с «СПЕЦОТРЯД «ШТОРМ» (16+)

МАТЧ ТВ

6.00 Смешанные единоборства. UFC. В. Оздемир - Э. Смит. Прямая трансляция из Канады
8.00 Профессиональный бокс. Всемирная Суперсерия. 1/4 финала. Р. Прогрейс - Т. Флэнаган. И. Баранчик - Э. Йигит. Трансляция из США (16+)
10.00, 12.00, 14.05, 16.50, 21.20 Новости
10.10 Футбол. Эмполи - Ювентус. Чемпионат Италии (0+)
12.05 Футбол. Ливерпуль - Кардифф Сити. Чемпионат Англии (0+)
14.10, 17.00, 21.25, 0.15 Все на Матч!
14.55 Баскетбол. Химки - УНИКС (Казань). Единая лига ВТБ. Прямая трансляция
17.40 Специальный репортаж (12+)
18.10 Футбол. Барселона - Реал (Мадрид). Чемпионат Испании. Прямая трансляция
20.10 После футбола с Георгием Черданцевым
21.10 Этот день в футболе (12+)
21.50 Формула-1. Гран-при Мексики. Прямая трансляция
0.45 Шорт-трек. Зимняя Универсиада-2019. Отборочные соревнования. Трансляция из Красноярска (0+)
1.40 Футбол. Марсель - ПСЖ. Чемпионат Франции (0+)
3.40 Футбол. Милан - Сампдория. Чемпионат Италии (0+)
5.30 Д/с «Вся правда про...» (12+)

САНКТ-ПЕТЕРБУРГ

6.00 Слово (16+)
6.15 Х/ф «ОПАСНЫЙ ВОЗРАСТ» (16+)
7.50 Телезнайки (6+)
8.05 Ералаш (0+)
8.35 Х/ф «УДИВИТЕЛЬНАЯ ЗАБЫВЧИВОСТЬ» (12+)
10.40 Time out (6+)
11.00 Итоги недели
11.55 В паломничество по Санкт-Петербургу с... (6+)
12.10 Юбилейная театральная гостиная Рудольфа Фурманова в Александринском театре (16+)
14.10, 15.10 Х/ф «РИМСКИЕ КАНИКУЛЫ» (12+)
15.00, 18.00 Новости
16.45, 18.15 Х/ф «ХОЛОСТЯК И ДЕВЧОНКА» (16+)
18.50 Время суток (6+)
19.05 Матрица науки (6+)
19.20 Д/с «Путешествие по провинции» (6+)
19.50 Х/ф «А Я ЛЮБЛЮ ЖЕНАТОГО» (16+)
21.40 Х/ф «ИДЕАЛЬНАЯ ЖЕНА» (16+)
23.30 Х/ф «БУМЕРАНГ» (16+)
1.15 Х/ф «УИК-ЭНД У БЕРНИ» (16+)
2.45 Х/ф «ЧЕЛОВЕК, КОТОРЫЙ МНОГО ЛЕТАЛ» (16+)
4.25 Х/ф «ПИШЕ: МЕЖДУ НЕБОМ И ЗЕМЛЁЙ» (12+)

ОТР ОБЩЕСТВЕННОЕ ТЕЛЕВИДЕНИЕ РОССИИ

5.10, 11.15, 19.45 Моя история (12+)
5.35 Памяти Муслима Магомаева. Концерт (12+)
8.00, 23.15 Нормальные ребята (12+)
8.30 Медосмотр (12+)
8.40 От прав к возможностям (12+)
8.55, 1.50 Х/ф «УБИТЬ ДРАКОНА» (12+)
10.55 М/ф «Рассказы старого моряка: Необычайное путешествие» (0+)
11.45 Д/ф «Русские соколы в небе Китая» (12+)
12.30 Гамбургский счёт (12+)
13.00, 15.05 Т/с «СЕРДЦЕ АНГЕЛА» (12+)
15.00 Новости
16.30 Книжное измерение (12+)
17.00, 0.25 Х/ф «ЧАРТЕР» (16+)
18.30 Вспомнить всё (12+)
19.00 ОТРажение недели
20.10 Т/с «МИСС МАРПЛ: УКАЗУЮЩИЙ ПЕРСТ» (12+)
21.50 Х/ф «НЕВЕРНОСТЬ» (12+)
23.40 ОТРажение недели (12+)
3.45 Культурный обмен (12+)
4.30 Календарь (12+)

Молодежный совет Фрунзенского района — в числе лучших в городе

В Санкт-Петербурге подвели итоги конкурса среди районных молодежных советов. В сентябре комиссия рассматривала представленные заявки и оценивала очные выступления.

10 октября в Доме молодежи Санкт-Петербурга состоялась конференция с участием представителей организаций, осуществляющих реализацию проектов в сфере молодежной политики. Активисты смогли обсудить актуальные темы и обменяться опытом.

Эксперты провели для участников тренинги, на которых поделились секретами постановки и достижения целей, презентовали современные подходы к организации благотворительных событий, рассказали о возможных форматах экологических мероприятий. Теоретические знания активисты смогли закрепить на практических занятиях.

В рамках конференции также подвели итоги конкурса Комитета по молодежной политике и взаимодействию с общественными организациями среди районных молодежных советов Санкт-Петербурга. В течение сентября конкурсная комиссия рассматривала представленные заявки и оценивала очные выступления конкурсантов. Члены жюри оценивали проектную работу, внешнее взаимодействие на разных уровнях, информационное освещение деятельности, а также наличие представителей совета в организациях, учебных учреждениях и муниципальных образованиях района.

По итогам конкурса был сформирован рейтинг деятельности районных молодежных советов Санкт-Петербурга. Победителем стал Молодежный совет Красногвардейского района, набравший 98 баллов из 100. На второй строчке расположился Молодежный совет Колпинского района, который уступил победителю один балл. Молодежный совет Фрунзенского района набрал 96 баллов, что позволило уверенно закрепиться на почетном третьем месте рейтинга.

Напомним, что активисты участвуют в добровольческой и экологической деятельности, патриотическом и духовно-нравственном воспитании граждан. Также они реализуют социально-значимые проекты, проводят культурно-массовые и спортивные мероприятия.

Посмотреть полный список районов с количеством присужденных баллов можно на сайте Комитета: kpmp.gov.spb.ru/press-centr/news/45473.

Пресс-служба Комитета по молодежной политике и взаимодействию с общественными организациями

Раскройте ваши таланты на художественной олимпиаде

Дом молодежи «Купчино» (ул. Олеко Дундича, 32) приглашает молодых художников принять участие в Открытой художественной олимпиаде по направлению «Академическая живопись». Участие бесплатное.

Первый этап пройдет 27 октября на базе Дома молодежи «Купчино».

К участию приглашается молодежь, изучающая изобразительное искусство в профильных учреждениях, клубных формированиях при образовательных или культурно-досуговых учреждениях.

С положением об олимпиаде можно познакомиться по ссылке: vk.com/doc8632475_477079287.

Заявки на участие принимаются в трех возрастных группах до 25 октября (включительно) по электронной почте dm-pedagog@mail.ru, контактный телефон +7-905-283-73-41:

1. Младшая группа: 12—14 лет.
2. Средняя группа: 15—18 лет.
3. Старшая группа: 19—30 лет.

Участники выполняют эскиз натюрморта с тремя предметами и драпировкой. Задача — передача взаимного расположения предметов, положения их в пространстве и по отношению к линии горизонта, передача конструкции предметов, тонального отношения, цветового решения, передача материальности предметов. Решение — тональное и цветовое. Материал — бумага, гуашь. Размер — 1/4 листа А1.

Участники, занявшие призовые места, будут награждены дипломами, медалями и памятными призами. Церемония награждения состоится 12 ноября.

**Дом молодежи «Купчино»:
г. Санкт-Петербург,
Бухарестская ул., д. 91А.
Телефон +7 (812) 366-97-87.
Группа ВКонтакте:
vk.com/domik_frunz.**

Отличные спортивные результаты

Воспитанники Никиты Климова (Дом молодежи «Купчино») показали отличные результаты на первенстве Санкт-Петербурга по классическому жиму штанги лежа.

Среди девушек Дарья Воробьева заняла 2-е место в категории до 63 кг и 2-е место в абсолютном первенстве, а Аделина Шваева — 2-е место в категории до 72 кг в командном первенстве.

У младших юношей 1-е место в категории до 59 кг занял Вадим Немцов, 2-е место в категории до 53 кг — Владислав Костюкович. Среди старших юношей 2-е место в категории до 93 кг — у Владислава Вершинина.

Поздравляем!

Ждем актуальных вопросов

Уважаемые жители муниципального образования Купчино! Ждем от вас вопросы в рубрику «Юридическая консультация». Вы можете прислать их по адресу: 192212, Санкт-Петербург, Будапештская ул., д. 19, корп. 1, в рабочие дни с понедельника по четверг с 9.00 до 17.00. Также можно направить вопросы по электронной почте mocupch@gmail.com.

Не забудьте указать вашу фамилию, имя, отчество, адрес проживания, контактный телефон для обратной связи.

**Редакция газеты
«Вестник муниципального
образования Купчино»**

Библиотеки района приглашают жителей МО «Купчино»

Централизованная библиотечная система Фрунзенского района приглашает жителей округа посетить бесплатные мероприятия.

18 октября в 15.00 в ЦРБ имени А.П. Чехова (ул. Турку, д. 11, к. 1) — показ фильмов «110 лет основания Русского музея»: «Иван Крамской» (фильм первый) в рамках проекта «Виртуальный Русский музей». **В 16.00** — лекция «Быт современной Японии» в рамках Недели Японии.

Вход свободный.

* * *

19 октября в 12.00 в ЦРДБ имени И.А. Крылова (ул. Димитрова, д. 12, к. 1) — исторический медиахолл «Друзья мои, прекрасен наш союз...» ко Дню Царскосельского лицея.

Вход свободный.

* * *

19 октября в 12.00 в библиотеке №1 им. М.В. Фрунзе (Софийская ул., д. 46, к. 2) — историко-литературный час «Лицея день заветный» ко Дню Царскосельского лицея.

Вход свободный.

* * *

19 октября в 15.00 в детской библиотеке №6 им. В.Г. Короленко (Бухарестская ул., д. 23, к. 1) — путешествие с карандашами «Час художника». **В 16.00** — настольные игры «Игромания».

Вход свободный.

* * *

19 октября в 17.00 в библиотеке №2 им. М. Горького (Малая Балканская ул., д. 58) — вечер настольных игр «Оранжевое настроение».

Вход свободный.

* * *

20 октября в 11.00 в библиотеке №10 им. С.А. Есенина (Лиговский пр., д. 215) — акция «Осенние цветы». Пересадка цветов в библиотеке совместно с читателями. **В 15.00** – день семейного отдыха «Не только Маугли. Индия Редьярда Киплинга» из цикла «Галопом по Европам вслед за героями книг».

Вход свободный.

* * *

20 октября в 12.00 в библиотеке №2 имени М. Горького (Малая Балканская ул., д. 58) — семейный квест «Ты поведи меня в музей».

Вход свободный.

* * *

20 октября в 12.00 в библиотеке №3 (Стрельбищенская ул., д. 26) — творческая мастерская «Рукодельные чудеса».

Вход свободный.

* * *

20 октября в 13.00 в детской библиотеке №7 «Славянка» (ул. Ярослава Гашека, д. 26) — день семейного отдыха «Город мастеров» ко Дню юных мастеров.

Вход свободный.

* * *

20 октября в 15.00 в детской библиотеке №12 «Краеведческий центр» (Расстанная ул., д. 16) — день семейного отдыха «Осенние посиделки».

Вход свободный.

* * *

20 октября в 16.00 в ЦРДБ имени И.А. Крылова (ул. Димитрова, д. 12, к. 1) — субботний калейдоскоп «В библиотеку всей семьей».

Вход свободный.

* * *

20 октября в 17.00 в библиотеке №1 имени М.В. Фрунзе (Софийская ул., д. 46, к. 2) — час семейного отдыха «Маленькая Баба-Яга, привидение и другие...» к 95-летию со дня рождения Отфрида Пройслера.

Вход свободный.

* * *

21 октября в 13.00 в ЦРБ имени А.П. Чехова (ул. Турку, д. 11, к. 1) — концерт народных инструментов «Русская душа» в исполнении студентов Санкт-Петербургской консерватории им. Н.А. Римского-Корсакова. С использованием аккордеона, гуслей и балалаек будут исполнены произведения В. Малярова, К. Шаханова, Пьяццоллы, Руджиери, Макконена, Золотарева, Хачатуряна.

Вход свободный.

* * *

21 октября в 15.00 в библиотеке №4 им. А.А. Прокофьева (ул. Димитрова, д. 9, к. 1) — час информации для любителей психологии «Возраст счастья». Геронтопсихология. Часть вторая.

Вход свободный.

* * *

22 октября в 13.00 в библиотеке №4 имени. А.А. Прокофьева (ул. Димитрова, д. 9, к. 1) — информационно-познавательная программа «Когда я вернусь...» в рамках проекта «Видеть сердцем» к 100-летию со дня рождения Александра Галича.

Вход свободный.

* * *

23 октября в 12.00 в библиотеке №5 «Гармония» (Бухарестская ул., д. 122) — говорящая стена «История мирового волонтерского движения».

Вход свободный.

* * *

23 октября в 17.00 в библиотеке №4 им. А.А. Прокофьева (ул. Димитрова, д. 9, к. 1) — встреча из литературно-музыкального цикла «Барды по Барту».

Вход свободный.

В честь великих людей

6+

В нашем городе в рамках проекта «Петербург — к юбилеям великих» проходит Международная юношеская научная конференция «Пушкин, Тургенев, Санкт-Петербург и мировая культура». В ее программе — интересные концерты.

В 2018 году исполняется 200 лет со дня рождения И.С. Тургенева (1818—1883) и 190 лет со дня рождения Л.Н. Толстого (1828—1910), в честь этих юбилеев в нашем городе проходят мероприятия проекта «Петербург — к юбилеям великих».

19 октября в Доме народного творчества и досуга (Прилукская ул., 37) пройдет театрализованный вечер-концерт «К юбилею великих». Также в Институте русской литературы (наб. Макарова, 4) будут представлены реконструкции благотворительных парижских концертов, автором и организатором которых был И.С. Тургенев.

Вход на все мероприятия проекта свободный.

Традиционный семейный фестиваль

0+

В Главном штабе Эрмитажа (Дворцовая пл., 6/8) 18—21 октября пройдет традиционный семейный фестиваль «Краски детства». На протяжении трех дней с 12.00 и до 18.00 все посетители смогут дать волю своему творческому началу, благодаря чему даже взрослые почувствуют себя беззаботными детьми.

В этом году тема фестиваля — «Принцессы, рыцари и немного драконов». Дети смогут построить и разукрасить картонный замок, примерить королевские короны, устроить рыцарские бои в картонных доспехах и скачки на картонных лошадях. В творческих мастерских все желающие смогут научиться делать оригами и пообщаться с известными петербургскими художниками.

Дмитрий Шагин и Николай Копейкин по традиции будут рисовать и творить вместе со всеми участниками фестиваля.

Также на протяжении всех дней проведения «Красок детства» посетители смогут принять участие в создании настоящего мультфильма. Им предстоит испытать себя в роли режиссеров и сценаристов, придумать образы главных героев, анимировать и озвучить своих персонажей, а также выстроить из отдельных фрагментов цельное произведение.

Вход свободный для всех.

Внимание! Все материалы для творчества (краски, кисти, карандаши и бумага) — бесплатные для всех участников. Планируя посещение «Красок детства», учитывайте вместимость площадки. Во время проведения фестиваля вход может быть временно ограничен.

«Ротонда» — стихия искусства

12+

С 18 по 21 октября в нашем городе при поддержке Комитета по культуре будет проходить Первый Санкт-Петербургский фестиваль пространственных и временных искусств «Ротонда». Он состоится в Центре искусств и музыки библиотеки им. Маяковского на Невском, 20.

Фестиваль «Ротонда» призван показать, как различные виды искусств, такие как скульптура, музыка, танец, могут сосуществовать и взаимодействовать в одном пространстве.

Фестиваль откроется 18 октября в 18.00 выставкой арт-объектов Олеси Гонсеровской «Человек сомневающийся». Затем в течение трех дней с 19 по 21 октября зрителей пригласят окунуться в стихию музыки и танца. Будет звучать классическая и экспериментальная музыка, и зрители увидят пластические перформансы.

Так, 19 октября можно будет увидеть «Танцевальные метаморфозы», 20 октября — программу «Метаморфозы звука». В 20 часов начнется звуковой перформанс «Бой звуков и тишина» от известных музыкантов импровизационной сцены.

21 октября с 19.00 до 20.00: Театр танца Саши Кукина & Ансамль Вл. Шуляковского — резиденты Дома танца «Каннон Данс»; с 20.00 до 21.00: «Контрасты. Барокко и классицизм» — программа музыки XVII—XVIII веков на сломе стилей. Прозвучат опусы известных и забытых композиторов на традиционных и редко звучащих музыкальных инструментах.

Вход свободный.
Но нужно зарегистрироваться: tsentr-iskusstva-i-events.timepad.ru/event/82 или по телефону 319-61-21.

Судоку

9			1	2				6
			3					5
	1		6				7	
8	3				5			
	7	4	2					
	2					7	8	4
			5			1	4	
	5					9		8
7				4		3	5	2

Шахматы

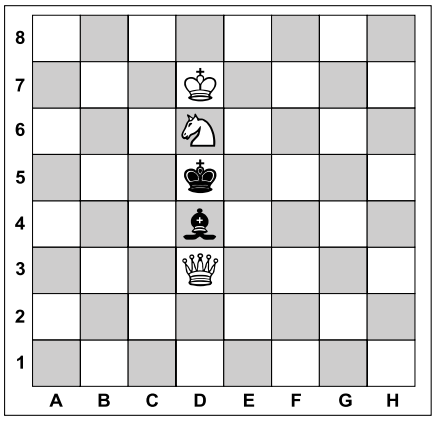

Задача №1. Белые начинают и дают мат в два хода

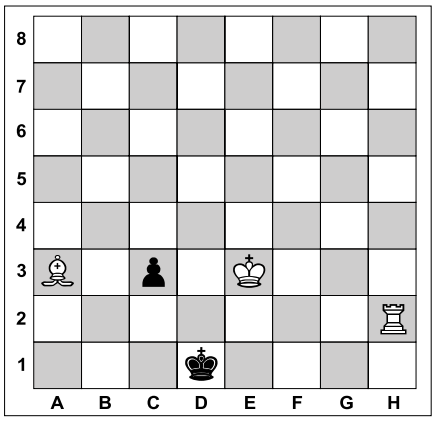

Задача №2. Белые начинают и дают мат в два хода

Птицы летят в теплые края

В последние недели количество птиц в Санкт-Петербурге заметно увеличилось. Началась осенняя миграция. Пернатые летят из арктических тундр России, возвращаясь на зимовку в Западную Европу и Африку.

«Осенью 2011 года в районе Лахтинского мыса орнитологи Зоологического института РАН в дневное время насчитали более 1 млн птиц, — рассказал председатель Орнитологической секции Санкт-Петербургского Общества естествоиспытателей, кандидат биологических наук Владимир Храбрый. — Из года в год эта цифра меняется незначительно. Сейчас над городом транзитом пролетают стаи гусей — белолобых и гуменников. В небе можно увидеть чернозобых гагар, хищных птиц и даже серых журавлей.

Миграционные перемещения птиц на территории нашего города происходят круглогодично. В этих перемещениях принимает участие подавляющее большинство видов, населяющих наш регион. Город не представляет для них преграды, и птицы благополучно минуют его транзитом. Другие виды пернатых временно задерживаются или даже остаются на зимовку у нас. Для какой-то части птиц Санкт-Петербург становится непреодолимой преградой на их миграционном пути».

Комитет по природопользованию просит горожан не подкармливать перелетных птиц. В данное время года они в этом не нуждаются. Подкармливая пернатых, мы лишаем их потребности в поиске пищи, а значит и в необходимости перелета в более теплые регионы.

gov.spb.ru

Ответы

На головоломки, опубликованные в №31 от 11.10.2018

Сканворд

ПО ГОРИЗОНТАЛИ: Кроссовки. Капор. Апачи. Стих. Робертс. Иглу. Крап. Теплица. Приор. Медиа. Изнанка. Холм. Арк. Чепрак. Енот. Тост. Росс. Скол. Парашют. Мкад. Полог. Ага. Амвон. Устье. Ара. Витас.

ПО ВЕРТИКАЛИ: Супруг. Турне. Дупло. Лето. Хиппи. Лоо. Рахат. Гаев. Элли. Окоп. Салават. Отпор. Триметр. Гора. Оле. Ананас. Скраб. Пончо. Перл. Трюм. Взвар. Инна. Отк. Чтец. Крис. Ирбис. Абак. Сад.

Судоку

9	5	4	1	2	7	3	8	6
3	8	1	6	5	4	7	2	9
2	7	6	3	8	9	1	4	5
8	9	3	4	7	5	2	6	1
1	4	7	2	6	8	9	5	3
5	6	2	9	3	1	8	7	4
7	1	9	8	4	6	5	3	2
6	2	8	5	9	3	4	1	7
4	3	5	7	1	2	6	9	8

Шахматы

Задача №1

Положение на диаграмме:
Белые: король e2, ферзь f2
Черные: король e4, пешки d5, e5

Решение: 1. Фf8! d4 **2.** Фf3x
1. ... Крd4 **2.** Фb4x

Задача №2

Положение на диаграмме:
Белые: король e6, ферзь f4, конь c5, конь d7
Черные: король c6

Решение: 1. Кре7! Крd5 **2.** Фе4x
1. ... Крb5 **2.** Фа4x

Вестник 6+ МО «КУПЧИНО»
Регистрационное свидетельство ПИ 2-4852 от 20.11.2000 выдано Территориальным управлением Министерства РФ по делам печати, телерадиовещания и средств массовых коммуникаций по Санкт-Петербургу и Ленинградской области.

Учредитель: Муниципальный Совет внутригородского муниципального образования Санкт-Петербурга муниципальный округ «Купчино».
Адрес редакции: 192212, Будапештская ул., д. 19, корп. 1 Тел. (812) 774-42-87, факс (812) 703-04-10.
Главный редактор Крылова В. А.
Издатель: ООО «1я ПЕЧАТЬ», 191025, Санкт-Петербург, Невский проспект, д. 88, лит. А, пом. 29н.

Отпечатано в типографии ООО «B2B Дистрибьюшн», 191014, Санкт-Петербург, Саперный переулок, д. 19, лит. А, пом. 21-Н.
Тираж 16 400 экз. Распространяется бесплатно.
Номер подписан в печать 16.10.2018.
Время подписания по графику — 19.00, фактическое время подписания — 19.00.
№32. Дата выхода — 18.10.2018. Заказ №32/01

Гороскоп с 22 по 28 октября

ОВЕН
Советуем не предпринимать резких поступков, влекущих за собой необратимые последствия. Прежде всего, это относится к профессиональной деятельности. Скорее всего, на этой неделе вы почувствуете сильную потребность в независимом поведении. Но все-таки желательно воспитывать в себе дисциплину, методично работать над текущими проектами.

ТЕЛЕЦ
Рекомендуем активнее общаться с окружающими людьми и избегать уединения. Сейчас не следует проводить тайные встречи, вступать в сговоры. Также это время сулит гармоничное развитие романтических и супружеских отношений. Внесите ясность в любые проблемные моменты вашего союза, тогда в паре вновь воцарится гармония.

БЛИЗНЕЦЫ
На этой неделе вы сможете укрепить отношения в семье. Направьте свою энергию на решение бытовых проблем. Желательно, чтобы семейные ценности стали для вас приоритетными. Не исключено, что родственникам потребуется ваша забота и уход. Между тем, это неподходящее время для праздного времяпровождения с друзьями и знакомыми.

РАК
Вас ждет благоприятное время для романтических встреч. Если вам трудно сделать первый шаг, то на этой неделе вы обретете достаточную смелость для знакомства с объектом своей симпатии. Скорее всего, ваше настроение будет оптимистичным, что также положительно скажется на вашей привлекательности для противоположного пола.

ЛЕВ
Скорее всего, вам придется часто возвращаться к делам, которые долгое время оставались заброшенными. Прежде всего, речь идет о бытовых вопросах, для решения которых эта неделя подходит идеально. Это благоприятное время для профессиональной деятельности и роста финансовых поступлений, уделите особое внимание самосовершенствованию.

ДЕВА
Ваша активная жизненная позиция позволит вам отстоять свои интересы в любом вопросе. Это то время, когда не нужно искать компромиссы и бесконечно идти на уступки. Сейчас стоит проявить твердость в своих суждениях, тогда окружающие сами выразят готовность пойти на уступки. Не бойтесь брать на себя ответственность в важных вопросах.

ВЕСЫ
Отношения с любимым человеком на этой неделе могут быть весьма нестабильными. Возможно, поведение партнера станет непредсказуемым. Если вы дорожите своими романтическими отношениями и хотите сохранить их, то самое лучшее — после любой неожиданной выходки любимого человека делать вид, что ничего не произошло.

СКОРПИОН
Весьма продуктивная неделя для работы над ошибками. Настала пора всерьез задуматься о причинах собственных неудач. Внимательно проанализировав свое поведение, вы сможете скорректировать подход к жизни. Если вести себя серьезно, вдумчиво и ответственно, тогда уже к концу недели ваши отношения с друзьями и знакомыми окрепнут.

СТРЕЛЕЦ
Эта неделя может принести успех в профессиональной деятельности и в достижении любых поставленных перед собой целей. Лучше всего сейчас активно отстаивать свои интересы, не пренебрегая методами тайной дипломатии. Сфера любовных отношений может быть довольно нестабильной. Возможны ссоры с пассией, которые не продлятся долго.

КОЗЕРОГ
Постарайтесь сосредоточиться на поиске единомышленников: у вас возрастает потребность в обновлении круга общения. Возможно, вы решите пересмотреть свои отношения с кем-то из прежних друзей, отказаться от изживших себя связей. Если вы уже долгое время увлечены какой-либо идеей, не забывайте уделять внимание и своим близким.

ВОДОЛЕЙ
На этой неделе вы сможете сконцентрироваться на поставленных целях. Возможно, вы даже вспомните о своих прежних полузабытых проектах и решите вернуться к их реализации. Однако не забудьте во всех делах расставлять приоритеты. Также это хорошее время для перестройки своего режима дня и формирования новых полезных привычек.

РЫБЫ
Очень рекомендуем на этой неделе уделить особое внимание учебе и получению новых знаний. Этот период как нельзя лучше подходит для расширения кругозора за счет путешествий и общения с жителями других стран. Причем для этого не обязательно куда-то уезжать: возможности интернета позволяют поддерживать контакты с нужными людьми.

Помидоры малосольные быстрые

Сезон заготовок на зиму завершен, но овощи еще недорогие. А значит, можно себя побаловать чем-то вкусным и быстро приготовленным. Предлагаемый рецепт соленых помидоров именно такой — пробовать их можно уже через сутки. Но в холодильнике они прекрасно стоят до двух недель, поэтому, сколько готовить — решайте сами.

В данном рецепте указано количество ингредиентов на двухлитровую банку (количество томатов — примерное, их может понадобиться или чуть больше, или немного меньше). Но сначала всё же сделайте порцию на пробу. Вдруг вам покажется, что много или мало соли, недостаточно каких-то специй. Этот рецепт легко модернизируется под ваши вкусы и предпочтения.

Томаты для засолки стоит брать плотные, мясистые, типа сливки. Они и сейчас в магазинах самые дешевые. Если не любите острое, то перец чили можно из рецепта исключить.

Вам понадобится

- Помидоры — 1 кг.
- Соль — 2 ст. л.
- Вода — 1 л.
- Укроп и петрушка — по 4—5 веточек.
- Гвоздика — 5—6 шт.
- Душистый перец — 4—5 шт.
- Перец черный горошком — 10 шт.
- Перец чили — 1 шт.
- Чеснок — 6 зубчиков.

Приготовление

В литре теплой воды растворите соль и оставьте — пусть остынет.

В это время тщательно промойте томаты, разрежьте их на половинки. Чеснок почистите, зелень промойте под проточной водой.

В стерилизованную банку на дно выложите веточку укропа и петрушки, душистый перец, перец горошком и гвоздику.

Выкладывайте помидоры в банку, перемежая слои зеленью. Когда выложите примерно половину, аккуратно постучите банкой по столу — томаты переместятся и будут лежать плотнее. Не забывайте добавлять дольки чеснока и перца чили (небольшой перчик разрежьте на 4—5 частей).

Верхним слоем выложите веточки укропа. Залейте холодным маринадом, закройте завинчивающейся крышкой и уберите в холодильник. Пробуйте малосольные томаты уже на следующий день.

День ото дня они будут становиться более просоленными, мягкими.

ЗНАЕТЕ ЛИ ВЫ, ЧТО...

Помидоры сохраняют все полезные вещества и компоненты после засолки. В них не теряются и такие элементы как йод, железо, цинк и калий. Засоленные помидоры сохраняют в себе оптимальное количество витаминов и такое важное вещество, как ликопин. Но всё же нужно помнить, что есть такие заболевания, при которых употребление засоленных помидоров противопоказано. Поэтому сначала убедитесь, что вам такой продукт есть можно.

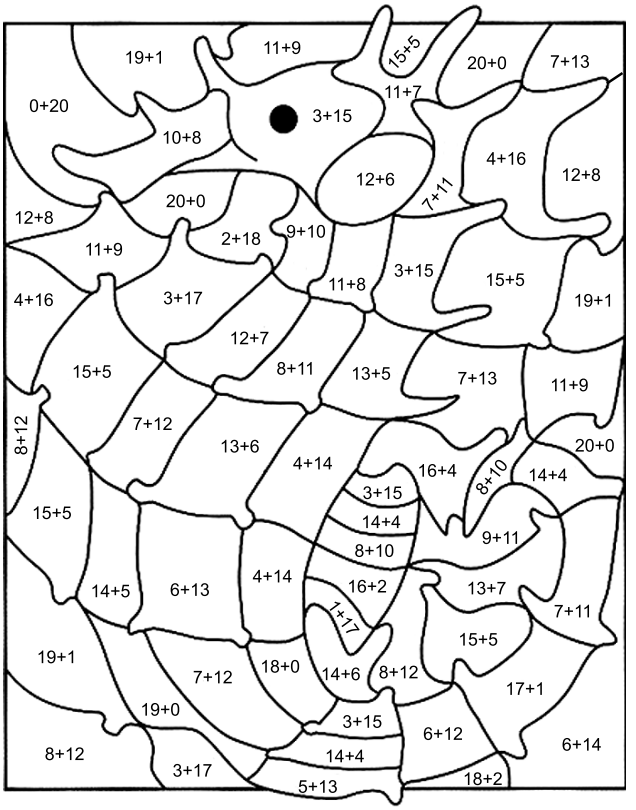

Реши примеры и раскрась фрагменты картинки в нужные цвета

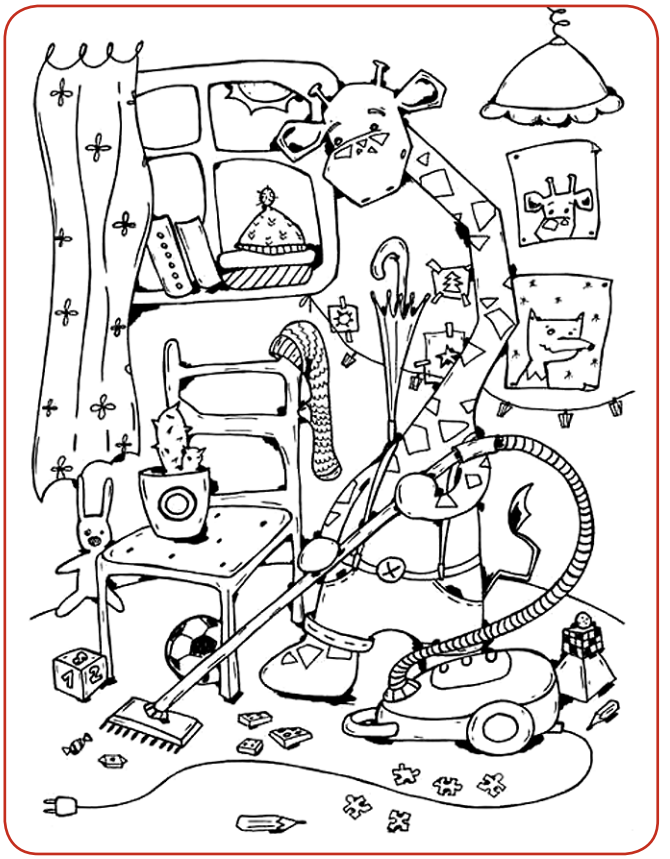

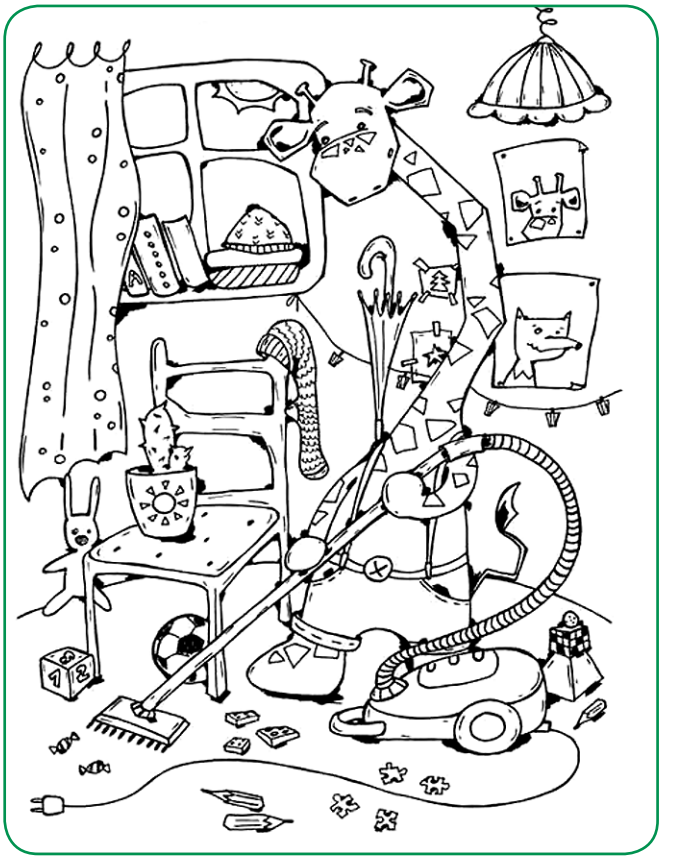

Найди 10 отличий

Пиявка по принципу питания
Пружинные щипчики
Визави катода
Его не хватает в скелете Адама
Столица Финляндии
1
Судороги мышц
Водочная основа
Гербовая птица
Смуглолицый сын Востока
... Обломов
1
Чиполлино - его пера дело
Вращающийся цилиндр, вал
Строевая показуха
Покрытие для стен
Часть конской упряжи
Древнегреческая монета
Монета с королевским именем
Вид спортивного единоборства
Змея семейства ужей
Пушное животное
Жанр Омара Хайяма
Ёмкость для жидкости
Тюремный плацкарт
Форма родовой организации
Стиль зодчества при Наполеоне
Его пасквиль без подписи
Комплект цветных карандашей
Идолопоклонство
Контора фирмы
Казна римского императора
"Зазноба", собранная на ВАЗе
"...-хау" - изобретение
"Копилка" для хлопот (фольк.)
Диагноз князя Мышкина
2
Денежка из Эфиопии
Питьё стального коня
Золотое ...
Верхний предел стремлений
2
"Ареал обитания" самолётов
Шекспировский Отелло
Тесная обувь
Древняя монета Рима
Царь джунглей, Киплинг
Противостоит свету
Умеренный темп в музыке
Древнее пахотное орудие
То ли птица, то ли фрукт
Шёлковая ткань в рубчик
Антипод гомеопата